

令和6年度

篠栗町水道事業会計決算書

令和 6 年度 水道事業会計決算報告書

(1) 収益的収入及び支出

区 分	予 算 額				決 算 額	予算額に比べ 決算額の増減	備 考
	当初予算額	補正予算額	地方公営企業法第24条 第3項の規定による支 出額に係る財源充当額	合 計			
第1款 水道事業収益	円 645,218,000	円 0	円 0	円 645,218,000	円 636,835,010	円 △ 8,382,990	
第1項 営業収益	614,262,000	0	0	614,262,000	605,896,662	△ 8,365,338	(うち、仮受消費税及び地方消費税 55,024,624 円)
第2項 営業外収益	30,955,000	0	0	30,955,000	30,825,803	△ 129,197	(うち、仮受消費税及び地方消費税 646,951 円)
第3項 特別利益	1,000	0	0	1,000	112,545	111,545	(うち、仮受消費税及び地方消費税 10,220 円)

区 分	予 算 額								決 算 額	地方公営企業 法第26条第2 項の規定によ る繰越額	不 用 額	備 考
	当初予算額	補正予算額	予 備 費 支 出 額	流用増減額	地方公営企業 法第24条第3 項の規定によ る支 出 額	小 計	地方公営企業 法第26条第2 項の規定によ る繰越額	合 計				
第1款 水道事業費用	円 578,314,000	円 7,726,000	円 0	円 0	円 0	円 586,040,000	円 0	円 586,040,000	円 553,175,872	円 0	円 32,864,128	
第1項 営業費用	551,010,000	7,726,000	0	0	0	558,736,000	0	558,736,000	539,597,344	0	19,138,656	(うち、仮払消費税及び地方消費税 30,461,008 円)
第2項 営業外費用	25,804,000	0	0	0	0	25,804,000	0	25,804,000	13,326,305	0	12,477,695	
第3項 特別損失	500,000	0	0	0	0	500,000	0	500,000	252,223	0	247,777	(うち、仮払消費税及び地方消費税 22,928 円)
第4項 予備費	1,000,000	0	0	0	0	1,000,000	0	1,000,000	0	0	1,000,000	

(2) 資本的収入及び支出
収 入

区 分	予 算 額						決 算 額	予算額に比べ 決算額の増減	備 考
	当初予算額	補正予算額	小 計	地方公営企業法第26 条の規定による繰越 額に係る財源充当額	継 続 費 通 次 繰 越 額 に 係 る 財 源 充 当 額	合 計			
第1款 資本的収入	円 260,100,000	円 0	円 260,100,000	円 0	円 0	円 260,100,000	円 228,000,000	円 △ 32,100,000	
第1項 企業債	260,100,000	0	260,100,000	0	0	260,100,000	228,000,000	△ 32,100,000	

支 出

区 分	予 算 額							決 算 額	翌 年 度 繰 越 額			不 用 額	備 考
	当初予算額	補正予算額	流用増減額	小 計	地方公営企業法 第26条の規定に よる 繰 越 額	継続費 通 次 繰越額	合 計		地方公営企業法 第26条の規定に よる 繰 越 額	継続費 通 次 繰越額	合 計		
第1款 資本的支出	円 466,290,000	円 0	円 0	円 466,290,000	円 0	円 0	円 466,290,000	円 412,297,557	円 0	円 0	円 0	円 53,992,443	
第1項 建設改良費	343,930,000	0	0	343,930,000	0	0	343,930,000	290,701,920	0	0	0	53,228,080	(うち、仮払消費税及び地方消費税 22,538,120 円)
第3項 企業債償還金	122,360,000	0	0	122,360,000	0	0	122,360,000	121,595,637	0	0	0	764,363	

資本的収入額が資本的支出額に対して不足する額184,297,557円は、当年度消費税資本的収支調整額22,538,120円、
当年度損益勘定留保資金121,349,181円、建設改良積立金40,410,256円で補填した。

令和 6 年度 損益計算書

(令和 6 年 4 月 1 日から令和 7 年 3 月 3 1 日まで)

水道事業会計

(単位 円)

水道事業会計

1. 営業収益

(1) 給水収益	525, 335, 955	
(2) 受託工事収益	0	
(3) その他営業収益	25, 536, 083	550, 872, 038

2. 営業費用

(1) 原水及び浄水費	271, 564, 660	
(2) 配水及び給水費	36, 763, 868	
(3) 受託工事費	0	
(4) 総係費	56, 173, 640	
(5) 減価償却費	130, 186, 710	
(6) 資産減耗費	14, 414, 734	
(7) その他営業費用	0	509, 103, 612

営業利益

41, 768, 426

3. 営業外収益

(1) 受取利息及び配当金	442, 999	
(2) 営業外雑収益	6, 469, 550	
(3) 賃貸料	14, 040	
(4) 他会計補助金	0	
(5) 長期前受金戻入益	23, 252, 263	
(6) 引当金戻入益	0	
(7) その他営業外収益	0	30, 178, 852

4. 営業外費用

(1) 支払利息	10, 601, 405	
(2) 繰延勘定償却	0	
(3) その他営業外費用	65, 161	10, 666, 566

19, 512, 286

経常利益

61, 280, 712

5. 特別利益

(1) 固定資産売却益	0	
(2) 過年度損益修正益	102, 325	
(3) その他特別利益	0	102, 325

6. 特別損失

(1) 固定資産売却損	0	
(2) 貸倒損失	0	
(3) 過年度損益修正損	229, 295	
(4) その他特別損失	0	229, 295

△ 126, 970

当年度純利益

61, 153, 742

前年度繰越利益剰余金

0

その他未処分利益剰余金変動額

40, 410, 256

当年度未処分利益剰余金

101, 563, 998

令和6年度 貸借対照表

(令和7年3月31日)

水道事業会計

(単位 円)

資産の部

1 固定資産

(1) 有形固定資産

イ 土地		404,883,074	
ロ 建物	248,314,377		
減価償却累計額	<u>△ 109,339,160</u>	138,975,217	
ハ 構築物	4,579,288,275		
減価償却累計額	<u>△ 2,136,974,655</u>	2,442,313,620	
ニ 機械及び装置	1,259,717,451		
減価償却累計額	<u>△ 768,965,232</u>	490,752,219	
ホ 車両及び運搬具	5,266,075		
減価償却累計額	<u>△ 4,950,589</u>	315,486	
ヘ 工具器具及び備品	7,515,790		
減価償却累計額	<u>△ 3,968,910</u>	3,546,880	
ト 建設仮勘定		<u>104,542,846</u>	
有形固定資産合計			3,585,329,342
(2) 無形固定資産			
イ 電話加入権		97,380	
無形固定資産合計		<u>97,380</u>	
固定資産合計			<u>3,585,426,722</u>

2 流動資産

(1) 現金預金		736,444,236	
(2) 未収金			
イ 未収水道料金	52,002,535		
ロ その他未収金	3,528,002		
貸倒引当金	<u>△ 3,367,140</u>	52,163,397	
(3) 貯蔵品		6,083,199	
(4) その他流動資産		<u>0</u>	
流動資産合計			794,690,832

3 繰延勘定

(1) 開発費	0		
開発費償却累計額	<u>0</u>	0	
繰延勘定合計			<u>0</u>
資産合計			<u><u>4,380,117,554</u></u>

負債の部

4 固定負債		
（１）企業債	1,110,728,814	
（２）他会計借入金	0	
（３）引当金	0	
（４）その他固定負債	0	
固定負債合計		1,110,728,814
5 流動負債		
（１）企業債	112,122,285	
（２）他会計借入金	0	
（３）引当金	3,773,815	
（４）未払金	29,620,337	
（５）その他流動負債	0	
流動負債合計		145,516,437
6 繰延収益		
（１）長期前受金		
イ 国庫補助金	6,677,741	
ロ 工事負担金	200,000	
ハ 受贈財産評価額	556,825,651	
ニ その他長期前受金	344,867,016	
長期前受金収益化累計額	△ 261,638,830	
繰延収益合計		646,931,578
負債合計		1,903,176,829

資本の部

7 資本金		
（１）自己資本金	1,680,390,820	
資本金合計		1,680,390,820
8 剰余金		
（１）資本剰余金		
イ 国庫補助金	0	
ロ 工事負担金	0	
ハ 受贈財産評価額	717,012	
ニ その他資本剰余金	209,156	
資本剰余金合計		926,168
（２）利益剰余金		
イ 減債積立金	200,000,000	
ロ 建設改良積立金	494,059,739	
ハ 当年未処分利益剰余金	101,563,998	
利益剰余金合計		795,623,737
剰余金合計		796,549,905
資本合計		2,476,940,725
負債資本合計		4,380,117,554

令和6年度 キャッシュフロー計算書

(令和6年4月1日から令和7年3月31日まで)

水道事業会計 間接法

(単位 円)

I 業務活動によるキャッシュフロー

当年度純利益 (△は純損失)	61,153,742
減価償却費	130,186,710
繰延勘定償却	0
固定資産除却費	14,414,734
固定資産売却損	0
退職給付引当金の増減額 (△は減少)	0
賞与引当金の増減額 (△は減少)	135,419
修繕引当金の増減額 (△は減少)	0
特別修繕引当金の増減額 (△は減少)	0
貸倒引当金の増減額 (△は減少)	△ 238,743
その他引当金の増減額 (△は減少)	0
長期前受金の戻入額	△ 23,252,263
受取利息及び配当金	△ 442,999
支払利息及び企業債取扱費	10,601,405
未収金の増減額 (△は増加)	1,494,269
たな卸資産の増減額 (△は増加)	0
未払金・未払費用の増減額 (△は減少)	△ 5,724,446
前払金・前払費用の増減額 (△は増加)	0
前受金の増減額 (△は減少)	0
その他流動負債の増減 (△は減少)	△ 1,551
その他流動資産の増減 (△は増加)	0
小計	188,326,277
受取利息及び配当金	442,999
支払利息及び企業債取扱諸費	△ 10,601,405
業務活動によるキャッシュフロー①	178,167,871

II 投資活動によるキャッシュフロー

固定資産取得・建設改良事業等実施額	△ 268,163,800
他会計負担金による収入	0
他会計補助金による収入	0
他会計借入金による収入	0
国庫補助金による収入	0
県補助金による収入	0
負担金による収入	0
固定資産売却による収入	0
投資活動に伴う未収金等の債権の増減額 (△は増加)	0
投資活動に伴う未払金等の債務の増減額 (△は減少)	0
投資活動によるキャッシュフロー②	△ 268,163,800

III 財務活動によるキャッシュフロー

建設改良費等の財源に充てるための企業債による収入	228,000,000
建設改良費等の財源に充てるための企業債の償還による支出	△ 121,595,637
その他の企業債による収入	0
その他の企業債の償還による支出	0
他会計借入金の償還による支出	0
長期貸付による支出	0
長期貸付返還による収入	0
一時借入れによる収入	0
一時借入金返済による支出	0
短期貸付による支出	0
短期貸付返還による収入	0
リース債務の支払	0
その他収入	0
その他支出	0
財務活動によるキャッシュフロー③	106,404,363

IV 現金預金の増加額④=①+②+③

16,408,434

V 現金預金の期首残高

720,035,802

VI 現金預金の期末残高

736,444,236

令和6年度篠栗町水道事業剰余金計算書

(令和6年4月1日から令和7年3月31日まで)

(単位：円)

	資 本 金		剰 余 金				
			資本剰余金				
	自 己 資 本 金	借 入 資 本 金	国 庫 補 助 金	工 事 負 担 金	受 贈 財 産 評 価 額	そ の 他 資本剰余金	資本剰余金 合 計
前年度末残高	1,680,390,820	0	0	0	717,012	209,156	926,168
前年度処分額	0	0	0	0	0	0	0
議会の議決による処分額	0	0	0	0	0	0	0
法令による処分額	0	0	0	0	0	0	0
処分後残高	1,680,390,820	0	0	0	717,012	209,156	926,168
当年度変動額	0	0	0	0	0	0	0
減債積立金の使用	0	0	0	0	0	0	0
建設改良積立金の使用	0	0	0	0	0	0	0
利益積立金の使用	0	0	0	0	0	0	0
受贈資産の増加	0	0	0	0	0	0	0
その他の組入	0	0	0	0	0	0	0
当年度純利益	0	0	0	0	0	0	0
当年度末残高	1,680,390,820	0	0	0	717,012	209,156	926,168

	剰 余 金				資 本 合 計
	利益剰余金				
	減 債 積 立 金	建 設 改 良 積 立 金	未 処 分 利 益 剰 余 金	利 益 剰 余 金 合 計	
前年度末残高	200,000,000	463,858,440	70,611,555	734,469,995	2,415,786,983
前年度処分額	0	70,611,555	△ 70,611,555	0	0
議会の議決による処分額	0	70,611,555	△ 70,611,555	0	0
法令による処分額	0	0	0	0	0
処分後残高	200,000,000	534,469,995	(繰越利益剰余金) 0	734,469,995	2,415,786,983
当年度変動額	0	△ 40,410,256	101,563,998	61,153,742	61,153,742
減債積立金の使用	0	0	0	0	0
建設改良積立金の使用	0	△ 40,410,256	40,410,256	0	0
利益積立金の使用	0	0	0	0	0
受贈資産の増加	0	0	0	0	0
その他の組入	0	0	0	0	0
当年度純利益	0	0	61,153,742	61,153,742	61,153,742
当年度末残高	200,000,000	494,059,739	(当年度未処分利益剰余金) 101,563,998	0 795,623,737	2,476,940,725

令和6年度篠栗町水道事業剰余金処分計算書（案）

（単位：円）

	資本金	剰余金	
	自己資本金	資本剰余金	未処分利益剰余金
当年度末残高	1,680,390,820	926,168	101,563,998
議会の議決による処分額	40,410,256	0	△ 101,563,998
減債積立金の積立	0	0	0
建設改良積立金の積立	0	0	△ 61,153,742
利益積立金の積立	0	0	0
自己資本金への組入	40,410,256	0	△ 40,410,256
処分後残高	1,720,801,076	926,168	（繰越利益剰余金） 0

令和6年度篠栗町水道事業報告書

1. 概 況

(1) 統括事項

(給水状況)

年間総配水量は 2,971,980^mで前年度から 34,295^m (1.17%) 増加し、年間有収水量は 2,741,082^mで、前年度から20,786^m (0.76%) 増加した。その結果、有収率は 92.23%となり、前年度と比較して0.37ポイント減少した。なお、1日最大配水量は、令和6年6月18日の8,890^mとなった。

年間総配水量のうち1,625,460^mは福岡地区水道企業団から受水し、181,002,059円（消費税及び地方消費税抜額）の受水費を支払った。

区 分		令和6年度	令和5年度	増 減 (△)
給 水 人 口		30,023 人	29,927 人	96 人
配 水 量	総 量	2,971,980 ^m	2,937,685 ^m	34,295 ^m
	一日最大	8,890 ^m	9,233 ^m	△ 343 ^m
	一日平均	8,142 ^m	8,026 ^m	116 ^m
有 収 水 量		2,741,082 ^m	2,720,296 ^m	20,786 ^m
有 収 率		92.23 %	92.60 %	△ 0.37

(財政状況)

収益的収支について、総収益では、581,153千円（消費税及び地方消費税抜額）となり、前年度から1,601千円 (0.28%) の増収となった。また、総費用では、519,999千円（消費税及び地方消費税抜額）となり、前年度から29,586千円 (6.03%) 増加した。この結果61,154千円の純利益を計上した。

なお、供給単価は 191.7円、給水原価は 181.1円となった。

資本的収支については、企業債 228,000千円を財源として、建設改良費、企業債償還金等に412,298千円（消費税及び地方消費税抜額 389,759千円）を支出し、184,298千円の不足額が生じた。なお、不足額については、当年度消費税資本的収支調整額、当年度損益勘定留保資金、建設改良積立金で補てんした。

消費税は、積上げ課税制度により、2,724,900円の納付となった。

(2) 経営指標に関する事項

令和6年度決算における経営成績について、経営の健全性を示す経常収支比率は、水道料金収入の増加したものの、動力費の増加、郵送料や各種金融機関の手数料の増加などの費用が増え、経常収支比率が前年度比6.43ポイント減の111.79%となったが、健全経営の水準とされる100%以上を維持している。また料金水準の妥当性を示す料金回収率は、前年度比4.84ポイント減の105.85%となり、事業に必要な費用を給水収益で賄っている状況とされる100%を上回っている。

一方、償却対象資産の減価償却の状況を示す有形固定資産減価償却率は前年度比0.65ポイント減の49.58%、当該年度に更新した管路延長の割合を示す管路更新率は前年度比0.23ポイント減の1.30%に留まっている。これは、未だ更新需要のピークを迎えていないこと、大口径の基幹管路の更新を優先的に実施しているためであり、将来の更新需要に備え、現在の経営状況を維持しつつ、引き続き計画的な施設更新を行っていく。

	令和2年度	令和3年度	令和4年度	令和5年度	令和6年度
経常収支比率	110.39%	109.82%	111.31%	118.22%	111.79%
料金回収率	96.75%	104.30%	103.67%	110.69%	105.85%
有形固定資産減価償却率	56.61%	52.72%	51.47%	50.23%	49.58%
管路更新率	0.34%	1.06%	1.15%	1.53%	1.30%

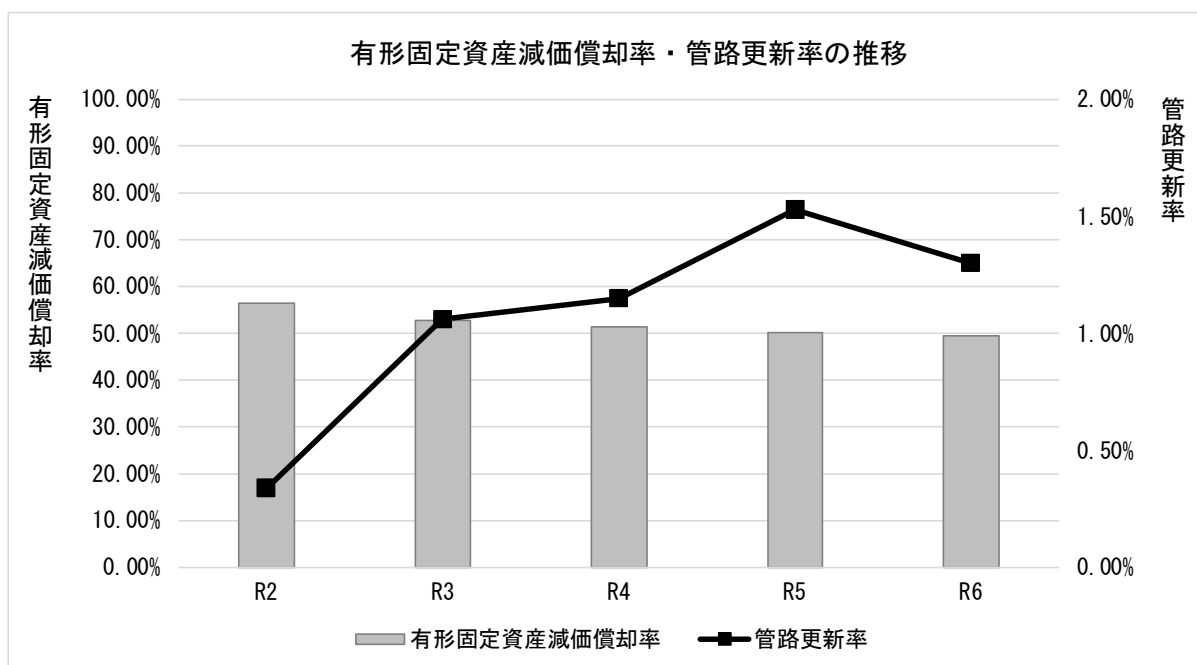
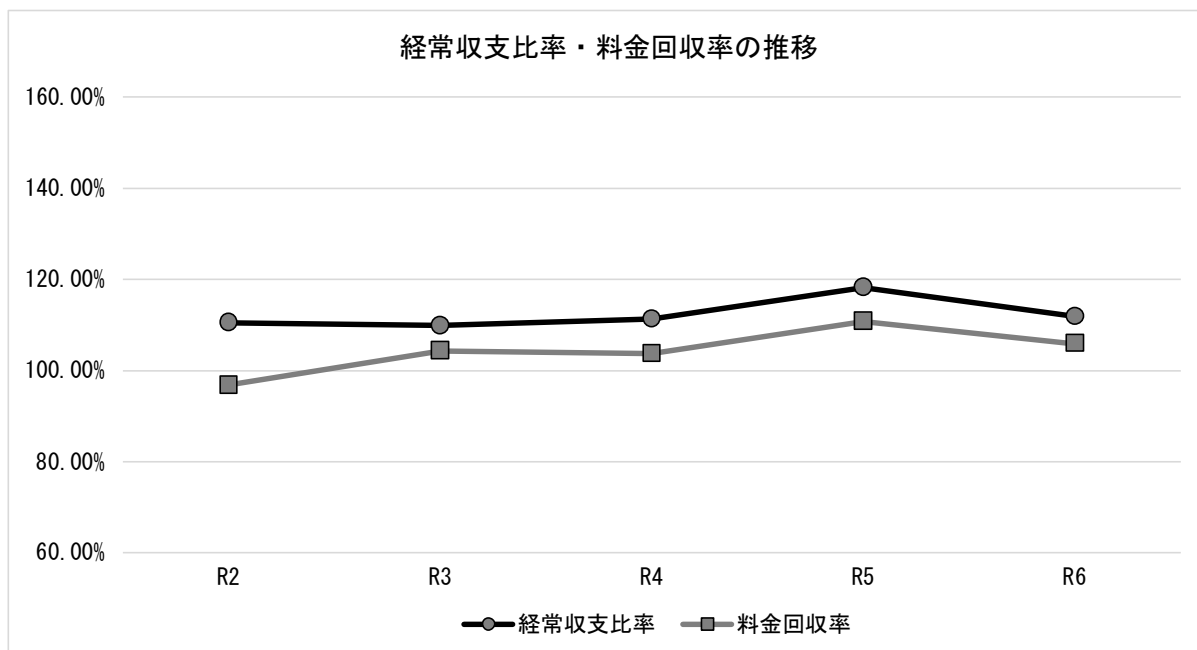

(3) 水道事業関係議決事項

議案番号	件 名	提出年月日	議決年月日
第21号	令和5年度篠栗町水道事業会計補正予算(第3号)について	令和6年3月4日	令和6年3月15日
第25号	令和6年度篠栗町水道事業会計予算について	令和6年3月4日	令和6年3月15日
第43号	令和6年度篠栗町水道事業会計補正予算(第1号)について	令和6年6月11日	令和6年6月19日
第64号	令和6年度篠栗町水道事業会計剰余金の処分及び決算の認定について	令和6年9月3日	令和6年9月13日
第83号	令和6年度篠栗町水道事業会計補正予算(第2号)について	令和6年12月3日	令和6年12月13日

(4) 職員に関する事項

職 名 別	R7.3.31 現在職員数	R6.3.31 現在職員数	増 減
技 能 職 員	2	2	0
企 業 職 員	5	4	1
計	7	6	1

2. 工 事

(1) 建設改良工事の内容

(単位：円)

工事名	工事内容	工事請負費	契 約 工 期	竣 工 年 月 日	請負業者名
山手・山王地区配水管更新 工事 (1工区)	管路更新	29,174,200	R6. 7. 17 ～ R7. 1. 31	R7. 2. 12	(有) 協和設備 工業
和田四丁目地内配水管更新 工事 (2工区)	管路更新	49,726,600	R6. 7. 31 ～ R7. 2. 10	R7. 2. 21	(株) 尾畑建設 糟屋支店
乙犬地区30号線外配水管更 新工事 (2工区)	管路更新	30,998,000	R6. 6. 12 ～ R6. 12. 13	R6. 12. 20	(株) 尾畑建設 糟屋支店
乙犬平石講田線外配水管更 新工事 (2工区)	管路更新	25,130,600	R6. 6. 12 ～ R7. 1. 6	R7. 1. 7	(株) 朝日水工 業
第2浄水場混和池制水扉等 浄水施設更新工事	設備更新	19,446,900	R6. 7. 17 ～ R7. 2. 28	R7. 3. 12	理水化学 (株) 福岡支店
勝負谷中継ポンプ場No.2電 動弁更新工事	設備更新	4,862,000	R6. 5. 15 ～ R6. 12. 13	R6. 12. 19	(株) アイワ
1号取水井戸外電気計装設 備更新工事	設備更新	33,726,000	R6. 7. 2 ～ R7. 2. 28	R7. 2. 19	隔測計装 (株)
3号取水井戸及び5号取水井 戸流量計更新工事	設備更新	3,766,400	R6. 7. 17 ～ R6. 12. 13	R6. 12. 20	隔測計装 (株)
和田四丁目地内配水管更新 (2工区) 関連工事	管路更新	1,210,000	R7. 1. 10 ～ R7. 2. 10	R7. 2. 21	(株) 尾畑建設 糟屋支店
合 計		198,040,700			

3. 業 務

(1) 業 務 量

事 項		令和6年度	令和 5 年度	対前年度比較	
				増 減	増減率 (%)
行政区域内現在人口 (人)		31,233	31,191	42	0.1
年 度 末 給 水 人 口 (人)		30,023	29,927	96	0.3
計 画 給 水 人 口 (人)		30,800	30,800	0	0.0
普 及 率 (%)		96.13	95.95	0.18	—
年 度 末 給 水 栓 (件)		9,684	9,576	108	1.1
配 水 量	年 間 (m³)	2,971,980	2,937,685	34,295	1.2
	一 月 平 均 (m³)	247,665	244,807	2,857	1.2
	一 日 平 均 (m³)	8,142	8,026	116	1.4
	一 日 最 大 (m³)	8,890	9,233	△ 343	△ 3.7
有 収 水 量	年 間 (m³)	2,741,082	2,720,296	20,786	0.8
	一 月 平 均 (m³)	228,424	226,691	1,732	0.8
	一 日 平 均 (m³)	7,510	7,433	77	1.0
有 収 率 (%)		92.23	92.60	△ 0.37	—

$$\begin{aligned}
 \text{供給単価} &= \frac{\text{給水収益}}{\text{年間総有収水量}} \\
 &= \frac{525,336 \text{ 千円}}{2,741,082 \text{ m}^3} \\
 &= 191.7 \text{ 円}
 \end{aligned}$$

$$\begin{aligned}
 \text{給水原価} &= \frac{\text{経常費用} - (\text{受託工事費} + \text{材料及び不用品売却原価} + \text{附帯事業費}) - \text{長期前受金戻入益}}{\text{年間総有収水量}} \\
 &= \frac{496,518 \text{ 千円}}{2,741,082 \text{ m}^3} \\
 &= 181.1 \text{ 円}
 \end{aligned}$$

(2) 事業収益に関する事項

区 分	令和6年度(円)	令和5年度(円)	対前年度比較	
			増減額(円)	増減率(%)
営 業 収 益	550,872,038	551,439,838	△ 567,800	△ 0.1
給 水 収 益	525,335,955	518,087,475	7,248,480	1.4
受 託 工 事 収 益	0	0	0	0.0
その他営業収益	25,536,083	33,352,363	△ 7,816,280	△ 23.4
営 業 外 収 益	30,178,852	28,109,586	2,069,266	7.4
特 別 利 益	102,325	2,400	99,925	4163.5
合 計	581,153,215	579,551,824	1,601,391	0.3

(3) 事業費に関する事項

区 分	令和6年度(円)	令和5年度(円)	対前年度比較	
			増減額(円)	増減率(%)
営 業 費 用	509,103,612	480,363,947	28,739,665	6.0
原水及び浄水費	271,564,660	269,537,297	2,027,363	0.8
配水及び給水費	36,763,868	29,207,800	7,556,068	25.9
受 託 工 事 費	0	0	0	0.0
総 係 費	56,173,640	50,135,505	6,038,135	12.0
減価償却費	130,186,710	123,419,882	6,766,828	5.5
資産減耗費	14,414,734	8,063,463	6,351,271	78.8
営 業 外 費 用	10,666,566	9,860,495	806,071	8.2
支 払 利 息	10,601,405	9,817,131	784,274	8.0
繰延勘定償却	0	0	0	0.0
雑 支 出	65,161	43,364	21,797	50.3
特 別 損 失	229,295	189,380	39,915	21.1
固定資産売却損失	0	0	0	0.0
貸 倒 損 失	0	0	0	0.0
過年度損益修正損	229,295	189,380	39,915	21.1
その他特別損失	0	0	0	0.0
合 計	519,999,473	490,413,822	29,585,651	6.0

令和6年度 収益費用明細書

水道事業会計

(単位：円) (税抜)

款	項	目	節	金 額	備 考
水道事業収益				581,153,215	
	営業収益			550,872,038	
		給水収益		525,335,955	
			水道使用料	525,335,955	
		受託工事収益		0	
			修繕工事収益	0	
			配水管敷設工事収益	0	
		その他営業収益		25,536,083	
			手数料	434,000	
			負担金	24,350,000	
			雑収益	72,083	
			他会計負担金	680,000	
	営業外収益			30,178,852	
		受取利息		442,999	
			預金利息	442,999	
		営業外雑収益		6,469,550	
			その他雑収益	6,469,550	
		賃貸料		14,040	
			賃貸料	14,040	
		長期前受金戻入益		23,252,263	
			受贈財産評価額長期前受金戻入益	14,669,406	
			他会計補助金長期前受金戻入益	22,500	
			国庫補助金長期前受金戻入益	123,044	
			その他長期前受金戻入益	8,437,313	
		引当金戻入益		0	
			賞与引当金戻入益	0	
			貸倒引当金戻入益	0	
	特別利益			102,325	
		過年度損益修正益		102,325	
			過年度損益修正益	102,325	
合 計				581,153,215	

令和6年度 収益費用明細書

水道事業会計

(単位：円) (税抜)

款	項	目	節	金額	備考
水道事業費用				519,999,473	
	営業費用			509,103,612	
		原水及び浄水費		271,564,660	
			旅費	0	
			備消耗品費	0	
			燃料費	0	
			光熱水費	17,528	
			通信運搬費	467,258	
			委託料	52,650,000	
			手数料	3,023,277	
			修繕費	4,989,000	
			動力費	17,532,538	
			材料費	1,750,000	
			薬品費	0	
			用地費及び補償費	7,174,000	
			受水費	181,002,059	
			工事請負費	2,959,000	
		配水及び給水費		36,763,868	
			給料	7,355,890	
			手当	4,415,405	
			賞与引当金繰入額	1,228,614	
			法定福利費	2,170,929	
			旅費	0	
			備消耗品費	14,675	
			燃料費	171,703	
			光熱水費	274,238	
			印刷製本費	34,000	
			通信運搬費	174,203	
			委託料	2,777,000	
			賃借料	404,274	
			修繕費	11,972,500	
			動力費	5,190,237	
			材料費	547,200	
			研修費	33,000	

令和6年度 収益費用明細書

水道事業会計

(単位：円) (税抜)

款	項	目	節	金額	備考
		受託工事費		円 0	
			修繕費	0	
			工事請負費	0	
		総係費		56,173,640	
			給料	18,278,400	
			手当	10,865,660	
			賞与引当金繰入額	2,545,201	
			法定福利費	5,501,928	
			旅費	100,475	
			備消耗品費	110,719	
			印刷製本費	798,456	
			通信運搬費	1,804,920	
			委託料	12,061,744	
			手数料	3,291,392	
			修繕費	244,009	
			研修費	19,000	
			会費負担金	170,130	
			保険料	359,606	
			公課費	22,000	
		減価償却費		130,186,710	
			有形固定資産減価償却費	130,186,710	
		資産減耗費		14,414,734	
			固定資産除却費	14,414,734	
			たな卸資産減耗費	0	
	営業外費用			10,666,566	
		支払利息		10,601,405	
			企業債利息	10,601,405	
		雑支出		65,161	
			その他雑支出	65,161	
	特別損失			229,295	
		過年度損益修正損		229,295	
			過年度損益修正損	229,295	
	予備費			0	
		予備費		0	

令和6年度 収益費用明細書

水道事業会計

(単位：円) (税抜)

[illegible]

令和6年度固定資産明細書

(1) 有形固定資産

(単位：円)

資 産 の 種 類	年 度 当 初 現 在 高	当年度 増加額	当年度 減少額	年度末 現在高	減 価 償 却 累 計 額			年 度 末 償 却 未 済 額
					当年度 増加額	当年度 減少額	累 計	
土 地	424,105,757	42,762,600	0	466,868,357	0	0	0	466,868,357
建 物	248,314,377	0	0	248,314,377	4,356,876	0	109,339,160	138,975,217
構 築 物	4,543,047,930	140,441,457	104,201,112	4,579,288,275	88,982,948	97,000,192	2,136,974,655	2,442,313,620
機 械 及 び 装 置	1,271,441,522	56,706,200	67,836,847	1,260,310,875	35,469,453	60,623,033	769,499,313	490,811,562
車 輦 及 び 運 搬 具	5,266,075	0	0	5,266,075	445,949	0	4,950,589	315,486
工具・器具及び備品	7,515,790	0	0	7,515,790	931,484	0	3,968,910	3,546,880
建 設 仮 勘 定	0	291,370,303	186,827,457	104,542,846	0	0	0	104,542,846
合 計	6,499,691,451	531,280,560	358,865,416	6,672,106,595	130,186,710	157,623,225	3,024,732,627	3,647,373,968

(2) 無形固定資産

(単位：円)

資 産 の 種 類	年 度 当 初 現 在 高	当年度 増加額	当年度 減少額	当 年 度 減 価 償 却 高	年度末現在高	備 考
電 話 加 入 権	97,380	0	0	0	97,380	
計	97,380	0	0	0	97,380	

令和6年度企業債明細書

(単位：円)

種 類	発行年月日	償還未済分 発行総額	償 還 高		未償還残額	利率(%)	償還終期
			当年度償還額	償還額累計			
政 府 資 金	H7. 3. 27	91, 500, 000	6, 017, 848	91, 500, 000	0	4. 6500	R7. 3. 1
〃	H8. 3. 14	369, 000, 000	20, 296, 545	348, 059, 079	20, 940, 921	3. 1500	R8. 3. 1
〃	H9. 3. 25	330, 000, 000	17, 085, 893	294, 369, 369	35, 630, 631	2. 8000	R9. 3. 1
〃	H10. 3. 25	270, 000, 000	12, 887, 267	229, 682, 786	40, 317, 214	2. 1000	R10. 3. 1
〃	H11. 3. 25	81, 600, 000	3, 814, 298	65, 520, 423	16, 079, 577	2. 1000	R11. 3. 1
〃	H13. 3. 26	27, 300, 000	1, 193, 672	19, 724, 333	7, 575, 667	1. 6000	R13. 3. 1
〃	H14. 3. 25	21, 600, 000	951, 991	14, 319, 587	7, 280, 413	2. 2000	R14. 3. 1
小 計		1, 191, 000, 000	62, 247, 514	1, 063, 175, 577	127, 824, 423		
機 構 資 金	H9. 3. 28	220, 000, 000	12, 892, 836	220, 000, 000	0	2. 9000	R7. 3. 20
〃	H10. 3. 25	180, 000, 000	9, 638, 365	170, 148, 424	9, 851, 576	2. 2000	R8. 3. 20
〃	H11. 3. 24	54, 400, 000	2, 827, 243	48, 565, 203	5, 834, 797	2. 1000	R9. 3. 20
〃	H13. 3. 22	27, 700, 000	1, 343, 168	22, 101, 075	5, 598, 925	1. 6500	R11. 3. 20
〃	H14. 3. 22	21, 400, 000	1, 049, 869	15, 791, 842	5, 608, 158	2. 2000	R12. 3. 20
〃	H30. 3. 26	82, 300, 000	2, 743, 332	19, 203, 364	63, 096, 636	0. 0500	R30. 3. 20
〃	H31. 3. 25	75, 500, 000	2, 516, 666	15, 100, 016	60, 399, 984	0. 0100	R31. 3. 20
〃	R1. 7. 30	27, 500, 000	916, 666	5, 500, 016	21, 999, 984	0. 0040	R31. 3. 20
〃	R2. 3. 26	76, 900, 000	2, 563, 332	12, 816, 700	64, 083, 300	0. 0060	R32. 3. 20
〃	R3. 3. 25	170, 700, 000	5, 690, 000	22, 760, 000	147, 940, 000	0. 1000	R33. 3. 20
〃	R4. 3. 24	143, 300, 000	4, 776, 666	14, 330, 018	128, 969, 982	0. 2000	R34. 3. 20
〃	R5. 3. 23	170, 000, 000	5, 666, 666	11, 333, 352	158, 666, 648	0. 6000	R35. 3. 20
小 計		1, 249, 700, 000	52, 624, 809	577, 650, 010	672, 049, 990		
民 間 資 金	R6. 3. 14	201, 700, 000	6, 723, 314	6, 723, 314	194, 976, 686	1. 7500	R36. 3. 25
〃	R7. 3. 13	228, 000, 000	0	0	228, 000, 000	1. 3780	R37. 3. 25
小 計		429, 700, 000	6, 723, 314	6, 723, 314	422, 976, 686		
合 計		2, 870, 400, 000	121, 595, 637	1, 647, 548, 901	1, 222, 851, 099		

注 記

I. 重要な会計方針に係る事項に関する注記

1. 資産の評価基準及び評価方法

(1) たな卸資産の評価基準及び評価方法

貯蔵品・・・先入先出法による原価法

2. 固定資産の減価償却の方法

(1) 有形固定資産

定額法

・主な耐用年数

建物	13年～50年
構造物	5年～60年
機械及び装置	8年～40年
車両及び運搬具	5年
工具器具及び備品	3年～15年

3. 引当金の計上基準

(1) 退職給付引当金

職員の退職手当は、「退職手当負担に関する協定書」に基づき、篠栗町水道事業会計が每期支出する福岡県市町村職員退職手当組合に対する一般負担金を除き、一般会計がその全額を負担することとなっているため、退職給付引当金は計上していない。

(2) 賞与引当金

職員の期末手当、勤勉手当の支給及びこれに伴う法定福利費の支出に備えるため、当事業年度末における支給見込み額に基づき、当事業年度の負担に属する額を計上している。

(3) 貸倒引当金

債権の不納欠損による損失に備えるため、一般債権については貸倒実績率により、貸倒懸念債権等特定の債権については個別に回収可能性を検討し、回収不能見込額を計上している。

4. その他会計に関する書類の作成のための基礎となる重要な事項

(1) 消費税等の会計処理

消費税及び地方消費税の会計処理は税抜方式によっている。

Ⅱ．貸借対照表等に関する注記

1．引当金の取崩し

(1) 賞与引当金

当事業年度における職員の期末手当、勤勉手当の支給及びこれに伴う法定福利費の支出にあたり、賞与引当金 3,638,396 円を取り崩した。

(2) 貸倒引当金

当事業年度における債権の不納欠損による損失のため、貸倒引当金 238,743 円を取り崩した。