

人と人 人と自然がつながる 喜びのまち

広報 ささぐり

2026 May

5月号

No.765



「」からはじまる、新たな一歩
(萩尾分校)

P2・3 特集 令和8年度一般会計当初予算

町のお金の使い道を知り
町の未来を考えよう

地域おこし協力隊に新しい仲間が加わりました P6

住居表示を実施します P10



掲載している情報は令和8年4月20日時点のものです



篠栗町

篠栗町役場
TEL (092)947-1111(代表)
FAX (092)947-7977

町防災行政無線テレホンサービス
フリーダイヤル 0120-931-223 (音声案内のみ)

篠栗町
ホームページ



篠栗町
LINE公式アカウント



篠栗町
公式Instagram



篠栗町
公式Facebook



篠栗町
暮らしの便利帳



〒811-2492 福岡県糟屋郡篠栗町中央一丁目1番1号
開庁時間: 8時30分~17時(土・日曜日、祝日および年末年始を除く)



町のお金の使い道を知り 町の未来を考えよう

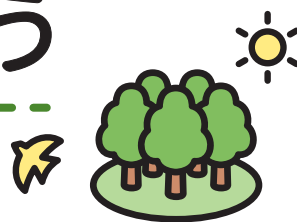

一般会計予算の総額

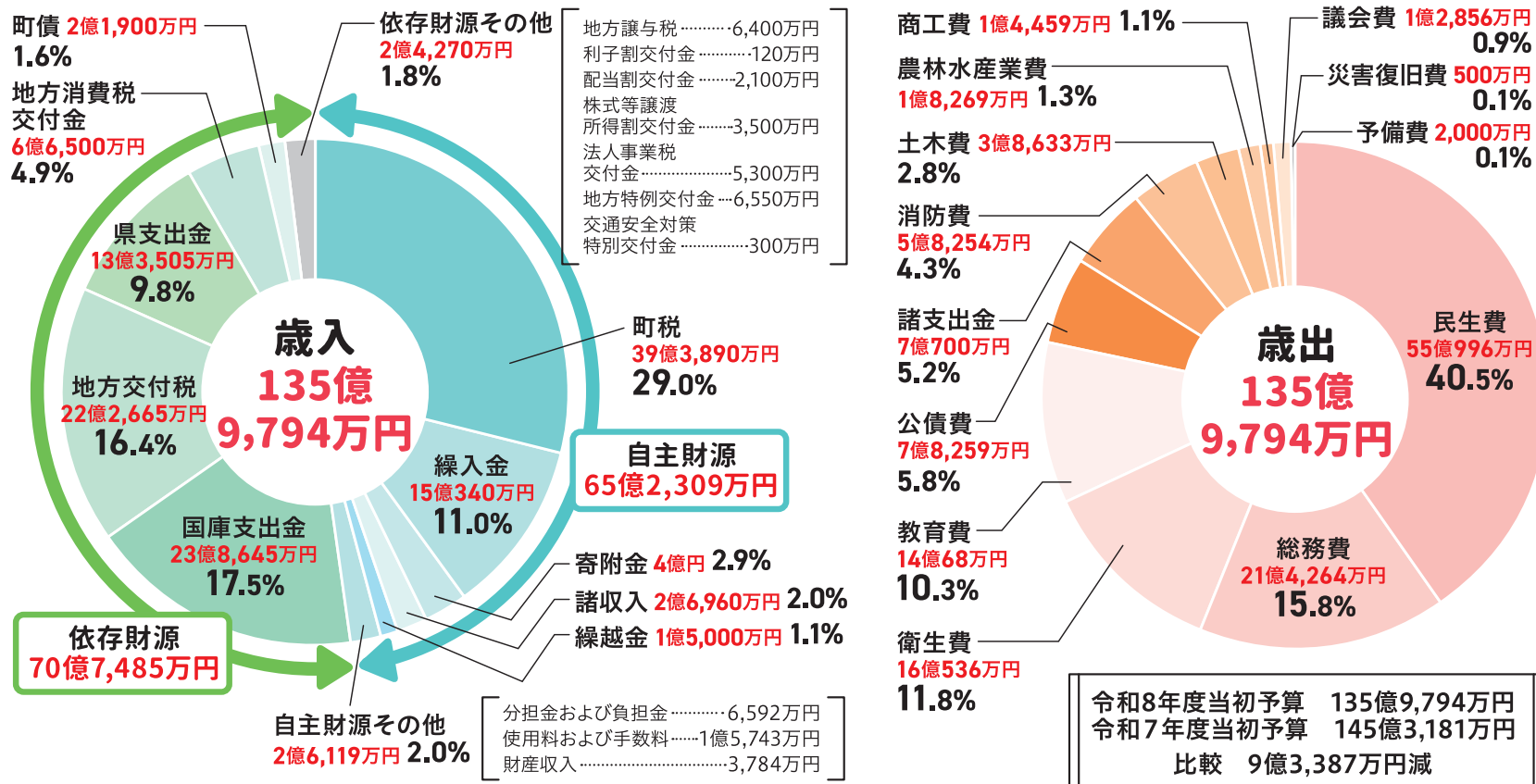

予算の使い道は?

篠栗町のめざす将来像「人と人と自然がつながる 喜びのまち」の実現のため、次のことに予算が使われます(主なもの)。

▶ 自然と共生し、持続可能性を創出するまちに

【カーボンニュートラル推進事業(2,440万円)】

省エネ性能が高い家電製品への買い替えを進めるために、購入費の一部を補助します。また、カーボンニュートラルの実現に向けた地域新電力会社の設立を進めます。

【須恵町外二ヶ町清掃施設組合分担金(6億183万円)】

クリーンパークわかすぎのごみ処理費用と施設建設にかかる負担金です。

▶ 安全で安心して暮らせるまちに

【消防団車両購入(1,506万円)】

老朽化した消防団車両をさまざまな災害に対応できる機能を備えた車両に更新します。

【防災行政無線更新(6,940万円)】

防災行政無線の通信方式を新方式に更新します。

▶ みんなが快適に暮らせるまちに

【道路改良工事(3,733万円)】

萩尾橋の保全工事や町道田中庄線の改良工事などを実施します。

【河川水路改修工事(2,712万円)】

往還川の改修工事や飯盛川の浚渫(しゅんせつ)工事を実施します。

▶ 多様性を認め合い、健やかにいきいきと暮らせるまちに

【男女共同参画計画策定(770万円)】

男女共同参画社会の実現をめざし、具体的な施策や目標を定めた計画を策定します。

【自立支援サービス事業費(12億7,452万円)】

障害のある人が日常生活を送れるよう、介護や訓練の助成を提供する制度です。

【子ども医療費(1億7,999万円)】

子育て施策を充実させるため、医療費助成の対象年齢を18歳までに引き上げます。

【乳幼児健診事業費(586万円)】

子どもの成長の過程で生じた健康上の問題や発達の遅れを早期に発見し、適切な医療や支援につなぐことを目的に、5歳児健診を開始します。

【オアシス篠栗巡回バス運行業務委託(5,100万円)】

巡回バスを安心・安全に運行するため、運行業務の委託を行います。



持続可能な行財政構造への転換

町の1年間の収入と支出を示す令和8年度の予算が成立しました。防災・減災対策の充実や「ゼロカーボンシティささぐり」の実現、子育てや教育支援の充実など、さまざまな分野に力を入れて取り組みます。

社会保障費の増加や公共施設の修繕・更新費の増加、物価高騰の影響などで町の財政状況は今後さらに厳しくなることが見込まれます。令和8年度は、将来を見据えながら経費の見直しを進め、**持続可能で安定した行財政構造への転換をめざします。**



問い合わせ | 財政課財政係
TEL 947-1140

町民1人あたりでは？

令和8年度予算(歳出)を町民1人当たりで計算した場合、
次のようになります。

※令和8年3月31日現在の住民基本台帳人口(3万1,211人)で計算
※()内は令和7年度分

▶ 町民1人当たりに使われるお金 **43万5,678円**

| | | | |
|-------------------------------|-------------------------------|---------------------------------|--------------------------------|
| 議会費 4,119円 (3,949円) | 総務費 6万8,650円 (7万1,665円) | 民生費 17万6,539円 (17万3,860円) | 衛生費 5万1,436円 (4万6,898円) |
| 農林水産業費 5,853円 (6,272円) | 商工費 4,633円 (4,267円) | 土木費 1万2,378円 (1万1,513円) | 消防費 1万8,665円 (2万2,260円) |
| 教育費 4万4,878円 (8万4,622円) | 災害復旧費 160円 (160円) | 公債費 2万5,074円 (2万1,102円) | 諸支出金 2万2,652円 (2万2,223円) |

※予備費 641円(640円)

増加した歳出は、衛生費(須恵町外二ヶ町清掃施設組合新施設建設のための負担金増加)、公債費(町債の償還額の増加)、民生費(自立支援サービス費の増加や子ども医療制度の拡充)などです。

減少した歳出は、教育費(小学校屋内運動場の改修工事完了)、消防費(消防団車両などの購入台数減少)、総務費(篠栗北地区産業団地の法面工事完了)などです。

特別会計・公営企業会計の予算

特別会計とは、特定の事業を行う場合に一般の歳入歳出と区分して個別に処理する会計です。公営企業会計とは、ある事業の経費をその事業の経営による収入で賄うために区分して経理する会計です。

| 会計別 | | 令和8年度 | 令和7年度 | 比較 | |
|--------|-------------|------------|------------|-----------|-------------|
| 特別会計 | 国民健康保険 | 26億6,169万円 | 27億3,786万円 | 7,617万円 減 | |
| | 後期高齢者医療 | 6億2,819万円 | 5億6,525万円 | 6,294万円 増 | |
| 公営企業会計 | 水道事業 | 収益的収入 | 6億5,603万円 | 6億4,561万円 | 1,042万円 増 |
| | | 収益的支出 | 6億3,949万円 | 6億2,967万円 | 982万円 増 |
| | | 資本的収入 | 3億6,200万円 | 1億8,731万円 | 1億7,469万円 増 |
| | | 資本的支出 | 4億5,583万円 | 3億1,164万円 | 1億4,419万円 増 |
| | 流域関連公共下水道事業 | 収益的収入 | 8億9,150万円 | 8億8,576万円 | 574万円 増 |
| | | 収益的支出 | 8億8,054万円 | 8億8,202万円 | 148万円 減 |
| | | 資本的収入 | 3億7,071万円 | 3億6,716万円 | 355万円 増 |
| | | 資本的支出 | 5億7,021万円 | 5億8,585万円 | 1,564万円 減 |



▶ 地域の資源を生かし、にぎわいと産業を創出するまちに

【みどりの食料システム戦略推進補助金(600万円)】

「ささぐりの食と農を考える協議会」を中心に、研修会の開催などを通して有機農業の普及に取り組みます。

【プレミアム付き商品券(1,000万円)】

プレミアム率20%のキャッシュレス商品券発行を行います。

【春らんまんハイキング事業(940万円)】

みどりあふれる森林コースのハイキングイベントを開催し、町の魅力発信を行います。

▶ 夢を持ち、健やかな子どもの笑顔を育むまちに

【保育所児童運営費(14億4,522万円)】

保育施設への運営費助成を行います。

【乳児等通園支援給付(800万円)】

保護者の就労要件に関わらず、一定時間保育所の利用ができる乳幼児等通園支援(こども誰でも通園制度)を開始します。

【障がい児保育事業補助金(7,550万円)】

支援を必要とする児童が入所する保育所などに対して助成を行います。



【学校給食費負担軽減(1億5,498万円)】

国の制度改正と併せて物価高騰対策として補助を行います。中学校は一部補助、小学校は保護者負担なしでの学校給食を実施します。

【小学校施設整備事業(5,372万円)】

北勢門小学校給食棟の空調設備改修などを実施します。

▶ 豊かな心を育む喜びとふれあいのまちに

【電子図書館(283万円)】

学校図書館と町立図書館が連携し、児童・生徒が家庭や学校、図書館を通じて継続的に読書に親しめる環境づくりのため、小・中学生向けの読み放題パックを導入します。

【中学生海外派遣事業(900万円)】

国際感覚を培い、社会に貢献できる人材を育てることを目的に、中学生の海外派遣事業を実施します。

▶ 町民の喜びを実現する行政運営のまちに

【住居表示整備事業(1,371万円)】

引き続き住居表示を実施します。今年度は尾仲区の一部を予定しています。

01

「子ども健全育成大使」がくすのきベースSHINを訪れました



日本の伝統文化を体験しました



おひさま食堂では、みんなでハヤシライスを食べました!



みんなで集合写真♪

B&G財団「子ども健全育成大使」を務める俳優の酒井法子^{さかいのりこ}さんが、3月27日に「くすのきベースSHIN」のイベントを訪れました。酒井さんと子どもたちは、日本のおもてなしの心に触れる体験として、茶道にチャレンジ。茶道の所作や抹茶をたてる体験を通して、「一期一会」の精神を学びました。また、天候に恵まれたこの日は、屋外でおひさま食堂も開催され、子どもから大人まで多くの人でにぎわい、たくさんの笑顔があふれていました。

02 ライジングゼファーフクオカ「篠栗町応援デー」を開催しました!

照葉積水ハウスアリーナで3月22日にライジングゼファーフクオカ「篠栗町応援デー」を開催しました。この日の対戦相手は愛媛オレンジバイキングス。結果は90-95と惜しくも勝利には届きませんでしたが、会場は熱気に包まれ、大盛り上がりとなりました。

また、町内のミニバスケットボールチーム「北勢門ヴァーミリオンボラリス」が前座試合を行いました。試合会場の雰囲気やプロと同じコートでの試合など、普段とは違う演出に緊張しながらもバスケットを全力で楽しむ姿が見られました。

会場に設置した篠栗町特設ブースでは、篠栗町観光協会がお弁当やお菓子などの物産販売を行い、多くの人に篠栗町を知ってもらうきっかけとなりました。

これからも町全体でライジングゼファーフクオカを応援しましょう!

※篠栗町とライジングゼファーフクオカは「地域活性化とスポーツ文化の振興」を推進するため、相互に事業協力をフレンドリータウン協定を締結しています。

くりみんも応援に駆け付けました!



豪快なダンクシュート★

北勢門ヴァーミリオンボラリスが前座試合



プロ顔負けの白熱した試合! 見事、「北勢門ヴァーミリオンボラリス」の勝利!



最後の最後まで手に汗握る試合展開でした🏀

03 篠栗町吹奏楽団が定期演奏会を行いました

篠栗町吹奏楽団がクリエイイト篠栗大ホールで3月22日に、第18回定期演奏会を行いました。第1部のシンフォニックステージでは「シェイクスピア・ピクチャーズ」、第2部のポップステージでは「ライオンキング」などを披露しました。すてきな音色が会場全体を包み込み、穏やかな空気が流れました。



春の暖かさを感じられるような演奏会でした♪

04 災害用保存食の寄贈ありがとうございました

株式会社イシカワの石河 勲代表取締役社長から災害用の保存食2,700食を寄贈いただきました。保存食は、災害時の非常食としてのほか、防災訓練や防災啓発活動などにも活用します。この度はありがとうございました。



災害時に活用します! (左から佐々木 豊専務取締役、石河 勲代表取締役社長)

05 企業版ふるさと納税ご寄附ありがとうございました

株式会社BCCさまから企業版ふるさと納税100万円を寄附いただきました。寄附金は、「安定した雇用を創出する事業」に活用します。この度は、ありがとうございました。

株式会社BCC

加速度的に変化するITトレンドに追随するだけでなく、絶えずイノベーションへチャレンジする企業です。地元、福岡県で誕生し、2026年10月に創立60周年を迎えます。



株式会社 BCC ホームページ



株式会社BCC 田中 功代表取締役社長(中央左)

06 西部ガスエネルギー株式会社と脱炭素に関する協定を締結しました

町は持続可能な脱炭素社会の実現をめざし、西部ガスエネルギー株式会社と連携協定を締結しました。今後は、町の公共施設への「カーボンオフセットLPガス」の導入検討をはじめ、町民、事業者の皆さんへ脱炭素に関する啓発活動、教育イベントなどを協力して進めます。町全体で環境に優しいまちづくりを推進します。



2050年のカーボンニュートラル実現をめざします! (写真左が石丸 浩代表取締役社長)

07 町消防団の入退団式が行われました

篠栗町消防団令和8年度入退団式が4月5日に、篠栗町民体育館で行われました。今回、中尾 信也副団長が退団し、井上 穰さんが新たに副団長に就任しました。また、新たに11人が入団し、代表して阿部 慎一郎さんが宣誓を行いました。



力強い宣誓を行った阿部さん



地域防災の要として、今年度も活動します(写真中央が井上新副団長)

私たち

地域おこし協力隊

地域に新しい風を吹き込み、町の魅力を引き出してきている地域おこし協力隊。移住者ならではの視点と行動力で、地域の課題に向き合い、新しい可能性を広げています。

令和8年度から新たに1人の仲間が加わりました。今回は新隊員からのあいさつとともに、現在活動している3人それぞれの思いや取り組みを改めて紹介します。

篠栗町の皆さん
これからよろしく
お願いします



オーガニックファーマー
はせがわ かずあき
長谷川 一亨

新隊員あいさつ

篠栗町の皆さん、はじめまして。4月1日から地域おこし協力隊(オーガニックファーマー)として着任しました長谷川 一亨です。

私は佐賀県出身で、自然に囲まれた環境の中で育ちました。農業高校に通っていたこともあり、日々の暮らしの中で「食べるものがどのように作られているのか」を身近に感じる機会が多くありました。そうした経験から、食や環境との関わりに関心を持つようになりました。そんな中で出会ったのが篠栗町でした。初めて町を訪れた時に印象に残ったのは、豊かな自然環境だけでなく、地域の皆さまの温かさでした。町に流れる

穏やかな空気と人のつながりの温かさに触れ、環境と調和しながら作物を育てていく農業の在り方に魅力を感じ「この町で暮らしながら関わってみたい」と感じるようになりました。

私は約3年間、SNSを通じた情報発信を続け、総フォロワー数が25万人を超え、多くの人に情報を届けてきた経験があります。今後はこの発信力も生かしながら、魅力を町内外へ発信していきたいと考えています。まだまだ分からないことも多いですが、これからどうぞよろしくお願いいたします。

活動中の隊員メッセージ



ふるさと
コンシェルジュ
おおつぼ やすこ
大坪 泰子

篠栗町での活動も集大成の3年目。これまでの縁を大切に、寄附者と思いつながり返礼品開発と活気ある地域づくりに全力でまい進します。SNSでの発信も強化し、愛する篠栗町の魅力を次世代へとつなぐ土台を築きます!



協力隊の“今”を発信中!



観光
コンシェルジュ
こみかわ
五味川 ちひろ

地域おこし協力隊としての1年目は、森林セラピー(ガイドの会)事務局としての業務やSNSを通して観光の情報発信、イベントを企画しました。2年目は得意の外国語を生かし、さらに多くの人に篠栗町に来てもらえるように、引き続き情報発信を行います。また、新しいことにもチャレンジしていきます!



オーガニック
ファーマー
さかき こうへい
榎 康平

令和7年6月に篠栗町に着任して以来、地域の農家の皆さんに支えられながら、農業や自然環境に触れ、多くの気づきや学びを得ました。今年度はその経験を生かし、竹などの地域資源を活用した有機農業の実証や農作物の販売会などの企画を通して、篠栗町の農業の魅力をより広く発信していきます!



日々の活動の様子やイベントの裏側などをリアルタイムでチェック!ぜひフォローお願いします。

ふるさと
コンシェルジュ
大坪 泰子



観光
コンシェルジュ
五味川 ちひろ



オーガニック
ファーマー
榎 康平



オーガニック
ファーマー
長谷川 一亨



有料広告

合祀しない、管理費不要の

樹木葬 70万円~ (2名様~)

ペットも一緒に入れます



お気軽にご見学ください。

随時 無料送迎!!

篠栗駅から
電話一本ですぐお迎え。

自然豊かな公園墓地 / ささぐり極楽霊苑

SASAGURI GOKURAKU REIEN

ハイゴクラク

0120-81-5969

津波黒字極楽111-1
定休日:毎週水曜日
事業主体 / (公財)篠栗極楽苑
代表理事 / 上戸 浩介
経営許可番号 / 6生衛第139号の7(平成6年11月1日許可)



資料請求は
コチラ



町立図書館の新刊 & イベント

・今月の新刊・

(紹介はほんの一部です。このほかにもたくさん用意しています。)

● エッセイ

『大河の一滴 最終章』
五木 寛之 / 著
(幻冬舎)



人は何かのために生きるのではない。誰かのために生きるのだ…。五木寛之の告白の人間論、最後の集大成。書きおろしの文章のほかに、地方での講演、『日刊ゲンダイ』連載「流されゆく日々」からも収録。(TRC MARCより)

● 商業

『まちに生きるローカル商店』
URローカル商店研究会 / 編著
(ユウブックス)



経営危機を乗り越えた14軒のローカル店の復活ストーリーと生き残りの工夫を紹介。各店の生き残り術を抽出したポイント、年表やデータも掲載する。魅力的で持続可能なまちの実現を目指すための一冊。(TRC MARCより)

● 児童書

『100円ショップでそろろう！
かんたんかわいい手芸BOOK』
チョコット ほか / 作、ころりよ / 絵
(ポプラ社)



フェルト、布、ビーズ、レジン、ねんど…。100円ショップでそろう道具と素材で、かわいいアイテムを作ろう！かんたんな通学グッズ、お出かけファッション、おうち小物80点の作り方を写真でわかりやすく解説します。(TRC MARCより)

電子図書館の本

● 美術

『小学生からはじめるアート入門』
奥本 素子 / 著
あけたらしろめ / イラスト・マンガ
(カンゼン)



アートの見方・考え方を、マンガや写真とともにQ&A形式で紹介する。親子で一緒に楽しみながら、自由な発想力を育てるきっかけとなる一冊。アートな力を伸ばすワークシート付き。塗り絵、書き込み式のページあり。(TRC MARCより)

・イベント・

● 雑誌リサイクル

(保存期間が過ぎた雑誌を無料で差し上げます。)

5月30日(土)10時～

場所 図書館玄関前

● 子ども向け定期イベント

| 内容 | 場所 |
|---|-----------|
| 1 折り紙教室(毎月第1土曜日) 5月はお休みです。 | — |
| 2 わらべうたと絵本の会(5月は第2木曜日に変更) 5月14日(木)11時～11時30分 | 図書館きのこのへや |
| 3 篠栗おはなし会(毎月第3日曜日) 5月17日(日)11時～11時30分 | 図書館きのこのへや |
| 4 英語絵本のおはなし会(毎月第4日曜日) 5月24日(日)11時～11時30分 | クリエイト1階和室 |

申し込み方法

専用フォームまたは来館のいずれかでお申し込みください(先着順)。
※②④は受け付け中、③は申し込み不要。

②④の申し込みは
コチラから ▶▶▶



篠栗町立図書館 〒811-2417 篠栗町中央1丁目9番1号 TEL 948-3333

電子
図書館HP



図書館HP



Human rights



人権ポスター

(小中学生の人権ポスターと人権作文を毎月交互に紹介します。)



町内中学校 生徒



町内中学校 生徒

標語

多様性
星の数だけ
ある「らしさ」

町内小学校 児童

篠栗
小学校



勢門
幼稚園



マイスクールトピックス

入園・入学 おめでとう

4月上旬に町内の小学校・中学校で入学式、
勢門幼稚園で入園式が行われました。
子どもたちは、これから始まる
学校生活への期待を胸に、
晴れやかな一日を迎えました。



勢門
小学校



北勢門
小学校



萩尾
分校



篠栗
中学校



篠栗北
中学校



有料広告

車のことで、お悩みはありませんか？



ホームページ

ご購入 修理・点検 保険 まで、お気軽にご相談ください！

福岡篠栗モーター(株) ☎092-947-0487



好栄

草刈り・草むしり
剪定・伐採
スズメバチ駆除
を行います。

代表 百田 義昭
TEL 090-1035-4689
宇美町神武原2-10-26



「地域のつながり、支え合いを実感できる仕組みづくり」を推進します

今日社会情勢の不安定等からいまだ生活の困窮が続いている人、社会的に孤立する人も多く、今後の生活に不安を抱える人が増えています。また地域社会は少子高齢化が進み、世帯、家族、地域のつながりが希薄化し、生活課題が多様化し、複雑化し、制度のはざまにあるニーズに積極的に対応していくことが重要となっています。

社会福祉協議会では、これらの課題に対応して事業の展開を図るため、「地域福祉活動計画」を推進し、地域福祉を支える中核的機関として、互いに支え合い、安心して生活できる福祉のまち・篠栗づくりに取り組んでいきます。



社協だより

— Council of Social Welfare —

令和8年度 事業計画と予算

総合保健福祉センター

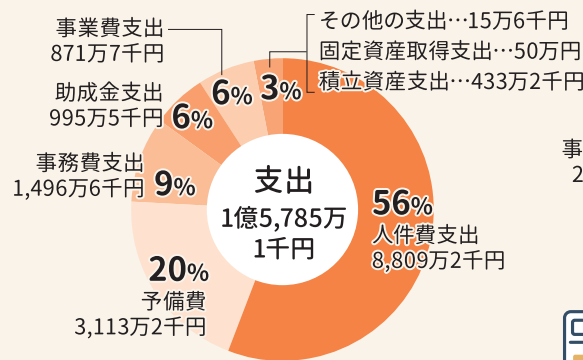
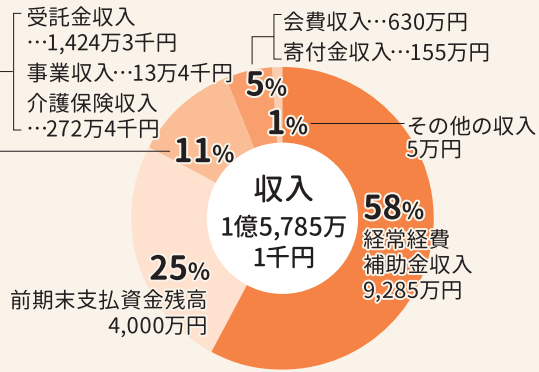

栗の子保育園

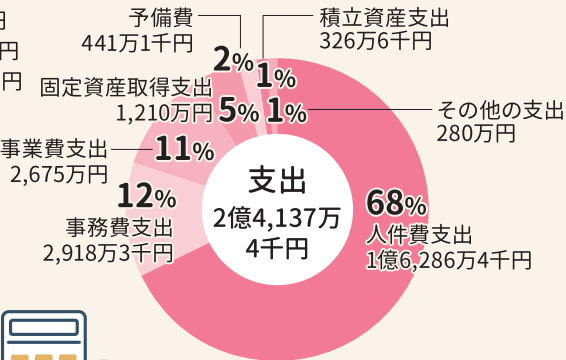
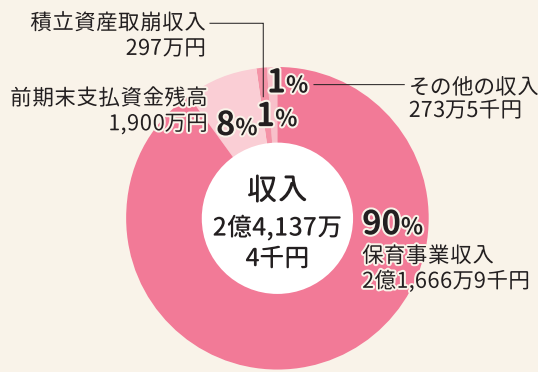

収益事業

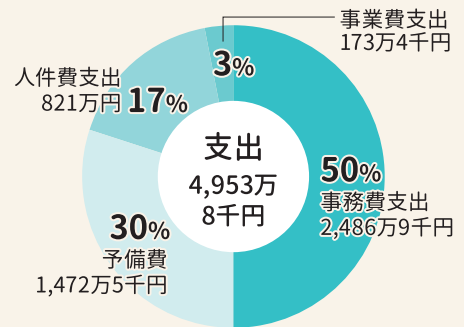
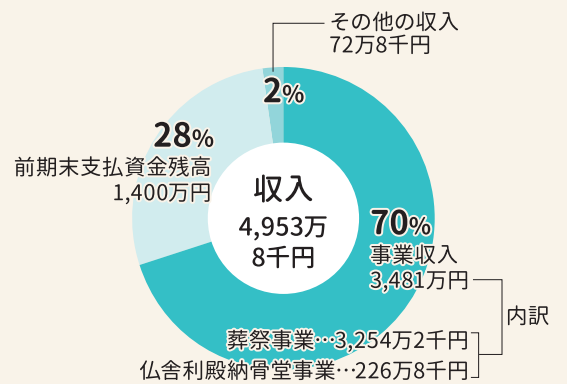

主な事業計画(抜粋)

1 社協って？ 地域福祉とは？

- 知ってもらうための取り組み
- 社協だより・ホームページ・SNS
 - ぐりっこだより

2 地域のつながりづくりを進めます

- 地域サロン・たすけあい活動
- 子育てサロン
- すまいるサロン
- ふれあいサタデー
- ボランティア養成講座
- たのしい子育て講座
- 赤い羽根ふれあいイベント

3 地域の皆さんによる助け合いを支えます

- 福祉協力員による見守り活動
- ボランティアセンター事業
- 篠栗・久山ファミリーサポートセンター事業
- 移送サービス
- 赤い羽根共同募金
- ボラ連や身障協会へ助成
- 障がい者への歳末助成

4 互助では解決できない課題への取り組み

- 日常生活自立支援事業
- 心配ごと相談
- 産後支援・家事援助のホームヘルプサービス
- 生活福祉資金貸付
- 生活困窮者支援

5 多様なニーズに応えます

- 栗の子保育園の運営
- 介護保険事業
- 生活支援・介護予防協議体活動
- 収益事業(葬祭事業・仏舎利殿管理運営)
- 独居高齢者へ安否確認のための乳酸菌飲料配付
- 小学3年生へ福祉教育教材の配付
- 福祉用具・レクリエーション用具の貸出

子育て講座開催しました

3月28日に子育て講座「あさごはん どうして食べないといけないの？」を開催しました。当日は、親子や学生、地域で子育てを見守っている方など22名が参加しました。受講者からは、「早速明日の朝ごはんに取り入れたい」「今日学んだことを家族に伝えたい」「栄養(食)、心の関係を大切にしたいと思いました」等の感想が寄せられました。参加いただいた皆さん、講師の金井田百恵さん、ありがとうございました。



ご寄付ありがとうございます

社会福祉協議会へ次の方々からご寄付がありました。厚くお礼申しあげます。いただいたご芳志は、社会福祉事業に有意義に活用させていただきます。

香典返しとして

- 黒木 キミエ さま (上町区) 遺族 黒木 誠治 さま
 - 加倉 靖子 さま (尾仲区) 遺族 加倉 広治 さま
 - 松尾 千津子 さま (尾仲区) 遺族 須堯 美駒 さま
 - 鷹巣 ツマ子 さま (乙犬区) 遺族 鷹巣 義博 さま
 - 松井 秋吉 さま (津波黒区) 遺族 松井 アサ子 さま
- (3月受け付け分)



社会福祉法人
篠栗町社会福祉協議会

オアシス篠栗内2階 [お問い合わせ] TEL 947-7581



ホームページ

SNS

社会福祉協議会SNS更新中

Instagram



X(エックス)



Facebook



日々の事業の様子などを掲載しています!

i インフォメーション

町民体育館利用停止

町民体育館は利用できません

施設維持検査の結果、利用者の安全が確保できないことが分かりました。当分の間、イベント利用などを含む町民体育館の利用はできません。詳しくは、町ホームページをご覧ください。ご理解とご協力をお願いします。



町HP

問い合わせ

社会教育課社会体育係
(カブトの森公園)
TEL 948-1000

5月12日は「民生委員・児童委員の日」です

篠栗町民生委員・児童委員協議会では、46人の篠栗町在住の委員が、身近な相談相手・見守り役として日々活動しています。

委員の活動内容

各行政区に1～5人の民生委員・児童委員と、各小学校区1人ずつの主任児童委員で構成されています。民生委員・児童委員は町の住民の一員として、ボランティアで以下のような地域福祉を担っています。

- 担当の区域で高齢者や障がい者の安否確認や見守り活動
- 子どもたちへの声かけなどによる見守り活動
- さまざまな相談を受け、必要な支援が受けられるように各種専門機関とつなぐ
(医療や介護の悩み、妊娠や子育ての不安、経済的困窮による生活上の心配事など)

安心してご相談ください

民生委員・児童委員には守秘義務があり、相談内容が他の人に伝わることはありません。自分のこと、近所のことなどで困ったことがあれば、民生委員・児童委員にご相談ください。

相談
無料

主任児童委員は 子ども・子育てなどを専門に活動

主任児童委員は、子育てを社会全体で支える「健やかに子どもを産み、育てる環境づくり」を進めるため、民生委員・児童委員と連携しながら、子育ての支援や児童健全育成活動などに取り組んでいます。

問い合わせ

篠栗町民生委員・
児童委員協議会事務局(福祉課)
TEL 947-1331

民生委員・児童委員

住居表示

尾仲四丁目～八丁目の住居表示を実施します



現地調査を行います

- 5月～8月頃に、準備のための現地調査を行います。調査のため、町の委託事業者が自宅を訪問することがあります。
- 新住所や必要な手続きは9月下旬以降にお知らせします。

ご理解とご協力をお願いします。詳細は、町ホームページにも掲載しています。

実施日/11月7日(土)

実施区域/大字尾仲の一部(地図参照)

問い合わせ

住民課住居表示担当
TEL 947-1306

太陽光パネル・蓄電池 共同購入者募集

太陽光パネルが電気代の大幅な節約になることを知っていますか?福岡県では、太陽光パネル・蓄電池の「共同購入事業」を行っています。みんなで集まって生まれる大きな購買力を生かして、安心でお得に購入する機会を提供する事業です。参加登録をすると、設置費用を確認できます。登録は12月16日(水)まで。気軽にご参加ください。

購入プランは3パターン

- 1 [太陽光パネル] 24.2% オフ
- 2 [太陽光パネル + 蓄電池] 33.7% オフ
- 3 [蓄電池] 32.3% オフ

※太陽光パネルの割引率は、資源エネルギー庁から公表されているシステムを基に5.1kwで算出。蓄電池の割引率は、第三者機関の調査を基に10kwhの場合で算出しています。

登録から調査の申し込み・購入までの流れ

- ①無料の参加登録 ▶ ②事前見積もり ▶ ③調査の申し込み ▶ 調査後
- 専用ウェブサイト
屋根情報などを入力
- を確認
- 最終見積もりを作成する
ための調査の申し込み
- 最終見積もり後、
購入の判断は自由です。

太陽光パネル・蓄電池



みんなの
おうちに
太陽光



みんなのおうちに
太陽光福岡県HP

問い合わせ

みんなのおうちに太陽光事務局
TEL 0120-723-100
(10時～18時、土・日曜、祝日を除く)

令和8年度戦没者追悼式 参加者を募集します

福岡県では、先の大戦における戦没者などの皆さんに追悼の誠をささげるとともに、平和を祈念するために県と国が開催する戦没者追悼式への参加者を募集します。
※募集人数は決定次第、県ホームページなどでお知らせします。

戦没者追悼式

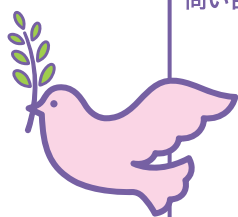

| 名称 | 福岡県戦没者追悼式 | 全国戦没者追悼式 |
|--------|---|--|
| 主催 | 福岡県 | 政府(厚生労働省) |
| 期日 | 8月15日(土) | 8月14日(金)~15日(土)2日間 |
| 会場 | 県立福岡武道館 (福岡市博多区 東公園8-3) | 日本武道館 (東京都千代田区 北の丸公園2-3) |
| 参加資格 | 先の大戦における福岡県出身の戦没者および一般戦災死没者の遺族で本県に居住している人(三親等以内の親族を優先) | ①先の大戦における戦没者や一般戦災死没者、原爆死没者の遺族で本県に居住している人 ②この事業の全工程に十分耐えられる体力を有し、規律ある団体行動がとれる人 ③県内の遺族代表としてふさわしい人 |
| 参加費用など | 無料(会場までの交通費は自己負担) ※参加者全員の献花を予定 | 旅費の一部補助あり 差額は本人負担 |
| 各市町村締切 | 5月29日(金) | |
| 問い合わせ | 福祉課福祉係 TEL 947-1331 FAX 947-7977 福岡県福祉 こども政策部 保護・援護課 TEL 643-3301 FAX 643-3306 | ○戦没者および一般戦災死没者遺族 福祉課福祉係 TEL 947-1331 FAX 947-7977 福岡県福祉 こども政策部保護・援護課 TEL 643-3301 FAX 643-3306 ○原爆死没者遺族 福岡県原爆被害者相談所 TEL 631-1508 FAX 631-1509 |

軽自動車税減免申請

軽自動車税の減免申請を受け付けます

障がいのある人やその同一生計者は、通学・通院・通所など日常生活のために使用する車(1台)の軽自動車税の減免を受けられます(障がいの程度により決定します)。

※生活のための公私の扶助を受けている人も減免になります。詳しくはお問い合わせください。

申請方法

5月29日(金)までに窓口で申請してください。
※期日までの来庁が難しい場合に限り、以下の書類を郵送で提出してください。5月31日(日)消印有効。

軽自動車税減免申請書

身体障害者手帳・戦傷病者手帳・療育手帳・精神障害者手帳のいずれかの原本
※郵送の場合は、原本ではなく写し

運転免許証の写し

※マイナ免許証の場合は、マイナ免許証アプリで読み取った「マイナ免許証の免許情報」の画面の提示もしくはその画面を印刷したものがが必要です。

納税通知書

車検証の写し

「納税義務者」のマイナンバーカードなど個人番号の確認ができる書類

問い合わせ・提出先

税務課賦課第1係
TEL 947-1312

狂犬病予防集団注射を実施します

狂犬病予防法により、飼い犬の登録とその犬への狂犬病予防注射の接種(年1回)が義務付けられています。各会場で、狂犬病予防集団注射(登録受付)を実施します。

予防注射の流れ

篠栗町で登録をしている飼い犬には、役場から通知書(1頭につき1枚)を送付します。通知書の健康チェック表とアンケートにあらかじめ記入のうえ、当日、会場にお持ちください。

- 手数料は3,150円です。
- 会場には、日頃から犬の扱いに慣れている人が連れて来てください。
- 狂犬病ワクチン接種を受けた後、まれに重篤な副作用(ショック・アナフィラキシー様症状)が出る場合があります。副作用の詳細は、動物病院にお尋ねください。
- 鑑札と注射済票は、犬の首輪にしっかりと付けてください。注射済票は毎年付け替えをお願いします。紛失した場合は再交付の手続きおよび手数料が必要です。

※会場で注射ができない場合は、動物病院で必ず受けてください。

▼狂犬病予防集団注射日程▼

| | 実施会場 | 実施時間 |
|----------|-------------------|---------------|
| 5月14日(木) | 鳴瀬ダム下流 河川公園駐車場 | 9時30分~9時45分 |
| | 金出公民館 | 10時~10時15分 |
| | 高田公民館 | 10時25分~10時40分 |
| | 田中公民館 | 10時50分~11時20分 |
| | 津波黒公民館 | 11時30分~11時50分 |
| | 和田健康広場 | 12時~12時30分 |
| 5月15日(金) | 若杉集会所 | 9時30分~9時45分 |
| | 若杉公民館 | 9時55分~10時10分 |
| | 乙犬公民館 | 10時20分~10時50分 |
| | 町民体育館 (東側駐車場) | 11時~11時45分 |
| | 多目的広場 (篠栗交番裏) | 12時~12時30分 |

※登録手続き・注射の接種は、どの会場でも可能です。
※開始直後は混雑しますので、ご注意ください。

狂犬病予防法に基づく犬の登録について

- マイクロチップ情報を環境省指定登録機関に登録または変更登録をした場合は、狂犬病予防法における登録申請が行われたことになり、マイクロチップが鑑札とみなされます。登録が済んでいない場合は、新規登録用の申込書を町ホームページでダウンロードして必要事項を記入し、当日会場にお持ちください。登録手数料は3,000円です。
- 狂犬病予防集団注射は町で登録されている飼い犬のみ受けられますので、環境省ホームページで確認し、来場してください。
- 次の場合は、都市整備課へ必ず連絡してください。

- ・飼い犬が死亡(不明)の場合
- ・飼い主や所在地が変わった場合
- ・飼い犬の呼び名が変わった場合 など

問い合わせ

都市整備課環境係
TEL 947-1225

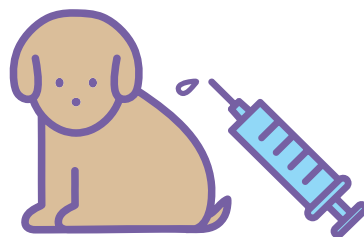

狂犬病予防 集団注射



町HP



環境省HP

Cカルチャー Culture



町民半額観劇会 OSK 日本歌劇団『レビュー 夏のおどり』

出演者 翼 和希、千咲 えみ ほか
日時 ①7月18日(土)・19日(日)11時～
 ②7月18日(土)15時30分～
場所 博多座(福岡市博多区下川端町2-1)
定員 各回50人(応募多数の場合は抽選)
費用 A席5,500円
手数料 1枚400円、2枚700円(別途、振替手数料が必要)
申 5月15日(金)までに85円はがきに希望公演日時(1通1公演のみ)、参加人数(1～2人)、郵便番号、住所、氏名、年齢、電話番号を記入して、〒810-8799日本郵便(株)福岡中央郵便局「町民半額会」宛へ郵送(当日消印有効)。当選はがきは5月22日(金)ごろ送付予定。
問 (公社)日本演劇興行協会 町民半額会事務局
 TEL 751-8258 10時～18時(土・日曜日、祝日を除く)

文協&邦楽まつりを開催します

日時 6月14日(日)11時開場(11時30分開演)
会場 クリエイト篠栗大ホール
入場料 無料
演目 日舞、箏、コーラス、演劇、フラダンス、バンド演奏
問 篠栗町文化協会 TEL 947-7173



ひとり親の就労のための講習会

①ファイナンシャルプランナー2級②医療事務講習会を開催します。
日時 ①6月14日(日)～8月30日(日)の日曜日9時30分～16時30分
 ※6月28日、7月12日は除く
 ②6月20日(土)～9月5日(土)の土曜日9時30分～16時30分
 ※7月11日、8月15日は除く
試験日 ①9月13日(日)<ネット試験>②9月19日(土)10時～12時
問 ひとり親サポートセンター
 (春日市原町3-1-7クローバープラザ内)TEL 584-3931
 月～金曜日9時～17時(水曜日は20時まで)
 毎週土曜日と第1・第3日曜日の9時～16時(祝日を除く)

Work



職業訓練講座受講者募集

①「PowerPoint講座」②「生成AI(ChatGPT他)体験講座」を開催します。
日時 ①6月14日(日)・21日(日)・28日(日)10時～16時
 (28日(日)は15時まで)全3回
 ②7月5日(日)午前/9時30分～12時 午後/13時30分～16時
場所 ①②アミカス2階 研修室D(福岡市南区高宮3-3-1)
定員 ①②どちらも18人 ※先着10人託児施設あり
受講料 ①1万8,000円(テキスト代・消費税含む)
 ②5,000円(消費税含む)
申 ①5月7日(木)9時 ②5月8日(金)9時から電話でお申し込みください
 (定員に達し次第締め切ります)。
 ※②は午前・午後のどちらか1回のお申し込みになります。
問 職業訓練法人福岡地区職業訓練協会 TEL 671-6831

シルバー人材センター入会説明会

60歳以上の健康で意欲ある人を募集しています。
日時 5月7日(木)・21日(木)、6月4日(木)いずれも10時～
場所 篠栗町シルバー人材センター
問 篠栗町シルバー人材センター TEL 947-5199

Health and Welfare 健康・福祉

元気もんラボ 5月の開催日

詳しくは、町ホームページをご確認ください。
日時 5月7日(木)ペーパーナプキンで蓮の花をつくらう
 14日(木)フレイル判定&骨格筋量測定会
 21日(木)「大学生とスマホで遊ぼう」
 28日(木)コラボレッスン「簡単ストレッチ&骨盤体操」(予約制)
 ①10時～12時(受け付けは11時30分まで)
 ②13時～15時(受け付けは14時30分まで)
 ※28日は①のみ
場所 オアシス篠栗1階 大広間
費用 無料
申問 福祉課高齢者支援係元気もんラボ担当 TEL 947-1347

元気もんラボとは?

高齢者の健康づくりを支援する「ささぐり元気もん活動」の一環としてスタート。多世代交流ができる地域の居場所です。



元気もんラボ
(町HP)

健康づくり推進員養成講座 受講者募集

健康づくり推進員とは、町民の健康づくりを応援するボランティアです。健康づくりに興味がある人は、ぜひご参加ください。

日時 6月13日(土)10時～12時
対象 町内在住の70歳未満で講座終了後、健康づくり推進員として活動できる人
場所 オアシス篠栗
内容 講話「がん検診について学ぼう」
参加特典 大腸がん検診(オアシスけんしん)の無料モニター、ふくおか健康ポイントアプリ400ポイント付与
申 5月11日(月)9時～6月1日(月)に専用フォームまたは電話でお申し込みください。
問 健康課(オアシス篠栗)健康づくり係 TEL 947-8888



専用フォームからの
申し込みはコチラ

5月は赤十字運動月間です

日本赤十字社は国内外で多発する大規模災害や紛争などで苦しむ人々を「救い、守る」という使命に基づき、活動をしています。令和7年度も大雨災害時に救援物資送達などの支援活動を行いました。このような活動はすべて、皆さんからの寄付で成り立っています。篠栗町を通して寄付された募金の一部は町の災害救護や献血事業などにも活用されています。ご理解とご協力をお願いします。

問 日本赤十字社福岡県支部 TEL 523-1173
 (土・日曜日、祝日を除く9時～17時30分)



日本赤十字社
福岡県支部HP

Sports



グラウンドゴルフ

グラウンドゴルフコースを無料開放します
(スティックボール貸し出しあり)。

- 日時** 5月13日(水)・20日(水)・27日(水)9時～12時
- 場所** カブトの森公園 多目的グラウンド北面
- 問** 社会教育課(カブトの森公園) TEL 948-1000

アビスパ福岡 ライジングゼファークオカ 今月のホームゲーム

試合開始時間など詳しくは、各ホームページをご確認ください。
篠栗町はアビスパ福岡・ライジングゼファークオカとフレンドリー
タウン協定を締結しています。

- 【アビスパ福岡】**
5月6日(水)VS 京都サンガF.C.
5月23日(土)VS ヴィッセル神戸
- 【ライジングゼファークオカ】**
5月のホームゲームはありません。

問 総務課庶務人事係 TEL 947-1112



町議会令和8年第2回定例会を開催します

町ホームページでインターネット中継を行っています。

- 開会** 6月4日(木)10時～
- 一般質問** 6月10日(水)10時～
- 閉会(採決)** 6月12日(金)10時～
- 場所** 役場3階 ※傍聴定数32人
- 問** 議会事務局 TEL 947-1390



議会中継は
こちらから!

Announce



令和8年度第1回県営住宅入居者募集

- 募集住宅** 県内に所在する県営住宅
- 募集案内書配布期間** 5月28日(木)～6月12日(金)
- 申込受付期間** 6月4日(木)～12日(金)
- 募集案内書配布場所** 役場福祉課、県庁
- 申問** 県住宅供給公社 県営住宅管理部管理課 TEL 781-8029

「福岡県学習支援」篠栗町学習会 参加児童・生徒募集

学校や家庭での勉強に不安を抱えている小・中学生を対象に、学校の宿題や復習をサポートする学習会です。一人ひとりに合わせて、社会人や大学生の学習支援員が支援します。地域の学習支援も募集しています。※必ず事前に申し込みをしてください。送迎はありません。

- 日時** 6月10日(水)～令和9年2月24日(水)までの毎週水曜日17時～19時
※休講日/7月22日、8月12日、9月23日、10月21日、11月18日、12月9日・30日
- 場所** クリエイト篠栗
- 対象者** 町内在住の小学4年生～中学3年生
- 定員** 10人程度
- 費用** 無料
- 申問** 株式会社トライグループ 行政事業部(九州)
TEL 751-9711 (13時～22時、土・日曜日、祝日を除く)

刃物研ぎ

包丁や剪定(せんてい)ばさみなど、切れの悪くなった刃物をお持ちください。

- 日時** 5月11日(月)9時～12時
- 料金** 500円～
- 場所** 篠栗町シルバー人材センター
- 問** 篠栗町シルバー人材センター TEL 947-5199

「不正大麻・けし撲滅運動」～きれいな「けし」の花にご用心～

きれいな「けし」の花を見かける時期になりましたが、「けし」の中には法律で栽培が禁止されているものがあります。次のような「けし」を見かけたら粕屋保健福祉事務所までご連絡ください。

【植えてはいけない「けし」の特徴】

- 草丈が大きく1m以上になる
- 全体が白っぽい緑色で、毛がない
- 茎を包み込むように葉が生えている
- 葉が大きく長楕円(だえん)形で、まわりの切れ込みが浅い



問 福岡県粕屋保健福祉事務所 TEL 939-1529

葬祭場(天空会館)見学会

もしものときのため、葬祭場を見学し、「お葬式の費用」などを考えてみませんか。一般葬儀から家族葬儀まで受け付けています。

- 日時** 5月21日(木)11時集合(1時間程度)
- 場所** オアシス篠栗2階 社会福祉協議会に集合
- 申問** 篠栗町社会福祉協議会 TEL 947-7581

広報ささぐり ご意見募集中!

広報ささぐりは5月号からリニューアルしました。そこで、皆さんからのご意見・ご感想を募集します。今後の参考にしますので、ご協力をお願いします。

問 まちづくり課広報広聴係 TEL 947-1204



ご意見・ご感想は
こちらから

有料広告



Everything is well!
WELL GROUP

篠栗で29年のウエルです!

不動産管理 不動産売買 不動産相続

土地と住まいのスペシャリスト

ウエルグループ

不動産をお持ちの方
不動産を持つ予定の方
お悩みお伺いします

LINEでお気軽に



☎0120-734-234

C 子ども・子育て Childcare



児童館イベント ※()内は対象児童

〈たけのこ児童館〉

- みんなで遊ぼう(小学生) 5月7日(木)16時～
 - たけのこキッズタイム 5月12日(火)・19日(火)受け付け10時～、開始11時～
※12日はリトミック教室を開催します。※19日のキッズタイム後に、ティータイムを実施します。
 - 避難訓練(全般) 5月14日(木)時間未定
- 申問 TEL 947-7252

〈すぎのこ児童館〉

- すぎのこルーム 5月13日(水)・27日(水)受け付け10時～、開始11時～
※13日のすぎのこルーム後に、ティータイムを実施します。
 - 避難訓練(全般) 5月14日(木)時間未定
 - みんなで遊ぼう(小学生) 5月20日(水)15時30分～
- 申問 TEL 947-6554

〈やまばと児童館〉

- やまばとぼっぼタイム 5月8日(金)・22日(金)受け付け10時～、開始11時～
※8日のぼっぼタイム後に、ティータイムを実施します。
 - 避難訓練(全般) 5月12日(火)時間未定
 - みんなで遊ぼう(小学生) 5月14日(木)・28日(木)15時30分～
- 申問 TEL 947-7047



児童館利用案内(町HP)

毎週日曜日、開館します

3館のうち1館ずつ開館します。ぜひ気軽にご利用ください。日曜日一時預かり事業も毎週実施します。利用には事前の登録と面談が必要です。※お近くの児童館にお問い合わせください。

日曜開館スケジュール いずれも10時～17時

10日(日)やまばと児童館/17日(日)すぎのこ児童館/24日(日)たけのこ児童館
31日(日)すぎのこ児童館/6月7日(日)やまばと児童館

すぎのこ児童館ではイベントを開催中

17日はリラクゼーションヨガを開催します。落ち着いた空間で自分の体と向き合いませんか?予約は2日(土)から受け付けます。

31日は親子の遊びと運動を開催します。お子さんと一緒に体を動かして遊びませんか?予約は17日(日)から受け付けます。

パパママ学級 参加者募集

これから迎える出産や育児に向けて、家族で楽しく学べる教室です。

- 日時 5月31日(日)13時30分～15時30分
 - 場所 オアシス篠栗2階 のびのびルーム
 - 対象 妊婦さんとその家族(15組)
 - 内容 妊娠中の過ごし方やお産、新生児の特徴についての話、沐浴体験
- 申 5月1日(金)9時から「くりっこ」または電話でお申し込みください。
申問 健康課(オアシス篠栗) TEL 947-8888

「くりっこ」とは?

妊娠・出産・子育てをサポートする母子健康手帳アプリです。(利用無料)



ささぐり母子健康手帳アプリ「くりっこ」

令和8年度第1回篠栗町・久山町広域ファミリーサポートセンター講習会

まかせて会員になるには全日程の受講が必要です。おねがい会員は1回以上(原則1回目)の「地域と子育て」を受講してください。

- 日時 ①6月13日(土)10時～12時「地域と子育て」②6月15日(月)10時～12時「子どもの身体と健康」③6月17日(水)10時～12時「子どもの安全と事故」④6月23日(火)10時～12時「楽しい絵本の読み聞かせ」⑤6月27日(土)10時～13時「相互援助活動とは」(12時～13時 会員証交付)

※生後6か月以上の子どもは託児あり(6か月未満は同室で受講)
※保育士、幼稚園教諭、子育てマイスター認定者は、4回目の「楽しい絵本の読み聞かせ」の受講を免除できます。

- 会場 オアシス篠栗
- 受講料 無料
- 定員 30人程度(託児定員10人程度)

申 5月29日(金)までに電話でお申し込みください。
申問 広域ファミリーサポートセンター(篠栗町社会福祉協議会) TEL 947-7581

C 相談 Consultation

いずれも無料、個人の秘密を厳守します。

子どもに関する巡回相談

20歳未満の子どもがいる家庭を対象に、子育ての悩みや仕事、経済的な心配など家庭の困り事について相談を受け付けます。希望者は事前にお申し込みください。

- 日時 5月13日(水)10時～17時
- 場所 役場1階 相談室
- 申問 困りごと相談室 粕屋子ども支援オフィス TEL 938-1205

ひとり親相談

希望者はお電話ください。LINEでも相談ができます。

- ①就業支援 来所または出張(役場などで実施)
 - ②養育費相談 電話相談 ※離婚協議中の人も可
 - ③無料弁護士相談 来所 ※要予約
 - 日時 ①②随時③毎月第1水曜日13時～15時、毎月第2・4水曜日18時～20時
 - 申問 ひとり親サポートセンター(春日市原町3-1-7 クローバープラザ内) TEL 584-3931
- 月～金曜日9時～17時(水曜日は20時まで)、毎週土曜日、第1・3日曜日9時～16時(祝日、年末年始を除く)



ひとり親サポートセンター LINE相談窓口

障がい福祉困りごと相談

相談できる人がいない、生きづらい、子どもの進路、親亡きあとなど、抱え込まずに気軽にご相談ください。※電話で予約が必要です。

- 日時 月～金曜日10時～15時
- 場所 インクルささぐり(オアシス篠栗1階)
- 対象者 障がいのある人とその家族
- 申問 就労継続支援A型事業所インクルささぐり TEL 692-1922

人権相談

家庭内の悩みごとや隣近所とのトラブル、いじめや差別など人権擁護委員が相談に応じます。気軽にご相談ください。

- 日時 6月3日(水)13時～16時(最終受け付け15時30分)
- 場所 オアシス篠栗2階
- 申問 福祉課福祉係 TEL 947-1331



心配ごと相談

弁護士、司法書士、町相談員、行政相談委員に相談できます。弁護士と司法書士は、事前に予約が必要です(1枠30分・先着順)。

- 司法書士 登記・相続・借金問題など
- 司法書士は、5月12日(火)、6月9日(火)のみ。
- 町相談員 日常生活上の心配ごと解決のお手伝い
- 行政相談委員 行政に関する困りごと
- 日時 5月12日(火)・26日(火)、6月9日(火)・23日(火)10時～12時
- 会場 オアシス篠栗2階
- 申問 篠栗町社会福祉協議会 TEL 947-7581

税の相談

所得税や消費税、相続税、贈与税など、税の悩みについて税理士がアドバイスします。

- 日時 5月20日(水)9時～16時 ※要予約
- 申問 篠栗町商工会 TEL 947-4141

みんなを
守る119



第1回甲種防火管理新規講習受講者募集

- 日時** 5月27日(水)・28日(木)
 - 場所** 粕屋南部消防組合消防本部4階 研修室(志免町大字田富170)
 - 対象者** 管内(篠栗・宇美・須恵・志免・粕屋・久山町)在住者または管内の事業所で防火管理者に選任される予定の人(1事業所につき1人)
 - 定員** 50人程度
 - 受講料** 5,000円(テキスト代含む)
 - 申** 以下を5月7日(木)~20日(水)17時までに予防課指導係に提出してください。
 - ①講習申込用紙(ホームページからダウンロード)
 - ②受講料5,000円
 - ③写真1枚(縦3cm×横2.5cm)
 ※写真は6カ月以内に撮影された正面、無帽(宗教上または医療上の理由がある場合を除く)、無背景の上半身像で、裏面に氏名を記入してください。
 - ④本人確認ができるもの(運転免許証・マイナンバーカードなどの提示)
 - ⑤修了証等の写し(消防設備点検資格者講習、自衛消防業務講習のいずれか、またはすべてを修了している人で講習科目の一部を免除される人のみ)
- ※ホームページから電子申請ができます。
- 申 問** 予防課指導係 TEL 935-6389



粕屋南部消防組合
消防本部HP

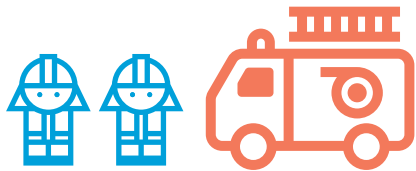

Security



「防犯対策」できていますか?

春は進学や就職により生活環境が変化する時期です。1人暮らしを始める人も増え、若年層を中心に性犯罪被害のリスクが高まります。改めて防犯対策を見直してみましょう!

防犯ポイント【住宅編】

- 帰宅したらすぐに玄関の鍵をかける
- 家に入る前は周囲に不審な人がいないか確認する
- 就寝前は玄関、窓の施錠をもう一度確認する
- 安易にドアを開けず、インターホンやドアスコープで確認する
- エントランスやエレベーターに乗るときも周囲の確認を行う
- 賃貸住宅を探すときは防犯対策が整った物件を選ぶ

問 福岡県警察 TEL 641-4141



M 案内送付
Mail



お知らせが届いていませんか?

各対象者に送付しています。詳しくはお問い合わせください。

軽自動車税の納税通知書

送付時期 5月上旬 **問** 税務課賦課第1係 TEL 947-1312

自動車税の納税通知書

送付時期 5月上旬 **問** 福岡県東福岡県税事務所 TEL 641-0236、641-0237

固定資産税の納税通知書

送付時期 5月上旬 **問** 税務課賦課第2係 TEL 947-1314

健康診査の受診票

送付時期 4月中旬~5月上旬

対象 後期高齢者医療制度の被保険者

問 福岡県後期高齢者医療広域連合お問い合わせセンター TEL 651-3111

歯科健診の受診券

送付時期 5月下旬

対象 昭和21年4月1日~昭和26年3月31日生まれの後期高齢者医療制度の被保険者

問 福岡県後期高齢者医療広域連合お問い合わせセンター TEL 651-3111

带状疱疹ワクチン定期接種案内

送付時期 4月下旬

対象 ①年度内に65・70・75・80・85・90・95・100歳になる人
②年度内に60歳~64歳になる人で、ヒト免疫不全ウイルスによる免疫の機能の障がいがあり日常生活がほとんど不可能な人

※②の対象者には、案内を送付していません。接種を希望する人はお問い合わせください。

問 健康課(オアシス篠栗) TEL 947-8888

Town 町の統計
statistics (令和8年2月)



篠栗町のごみの量(2月)

| | ごみの量(kg) | 1日1人当たりのごみの量(g) | 前年比 |
|----------|----------|-----------------|------|
| 燃えるごみ | 453,360 | 518 | +4% |
| 燃えないごみ | 14,320 | 16 | -7% |
| 缶・びん | 13,550 | 15 | -13% |
| ペットボトル | 4,970 | 6 | -6% |
| 粗大ごみ・その他 | 13,850 | 16 | -12% |
| 合計 | 500,050 | 571 | +3% |

篠栗町の交通事故(1月~2月)

| | 町の交通事故 | 前年比 | 粕屋署管内の交通事故 | 前年比 |
|------|--------|-----|------------|-----|
| 発生件数 | 15 | -12 | 186 | -29 |
| 死者数 | 0 | ±0 | 3 | +1 |
| 傷者数 | 17 | -23 | 222 | -43 |

小学校区別犯罪発生状況(2月)

万引き1件・自転車盗1件(勢門校区) 万引き1件(北勢門校区)

有料広告

地域に根ざして創業四代目
高品質なイ草で編まれた国産表のみ使用しております
見本をお持ちしますので、ぜひ見て触って比べてください

豊 安倍豊店

篠栗町和田
(和田交差点ソバ) **TEL 947-7622**

2026年
エコキュート 最大12万円 補助金 貰える!
工事費 コミコミ

実質 補助金を引いた価格
価格 307,000円~327,000円

日本設備(株) 中日設備
福岡県糟屋郡宇美町宇美2-7-22-102
TEL: 092-692-7776

エコキュート 専門店

5月
2026

まちの カレンダー

ひとのうごき 令和8年3月末現在(前年比)
 総人口:3万1,211人(-35)
 男:1万5,150人(-8) 女:1万6,061人(-25)
 世帯数:1万4,434世帯(+26)

| 日 Sun | 月 Mon | 火 Tue | 水 Wed | 木 Thu | 金 Fri | 土 Sat |
|---|----------------------------|------------|------------|--|-------|-------|
| <p>※資源ごみとは、缶・びん、ペットボトル、その他の資源ごみです。</p> | | | | | 1 | 2 |
| <p>今月の納期</p> <ul style="list-style-type: none"> ●軽自動車税 全期分 ●固定資産税 第1期 | | | | | | |
| 3 | 4 | 5 | 6 | 7 | 8 | 9 |
| 憲法記念日 | みどりの日 | こどもの日 | 振替休日 | | | |
| 休 クリエイト(完) | 休 クリエイト(完) | 休 クリエイト(完) | 休 クリエイト(完) | 休 カプト(完) オアシス 図書館 | | |
| 10 | 11 | 12 | 13 | 14 | 15 | 16 |
| クリーンパーク 持ち込み可能日 | 休 オアシス クリエイト カプト 図書館 | | | | | |
| 17 | 18 | 19 | 20 | 21 | 22 | 23 |
| | 休 オアシス クリエイト カプト 図書館 | | | マイナンバーカード 夜間開庁日 17時30分~19時30分(要予約) | | |
| 24 | 25 | 26 | 27 | 28 | 29 | 30 |
| クリーンパーク 持ち込み可能日 | 休 オアシス クリエイト カプト 図書館 | | | 休 図書館 | | |
| 31 | 6/1 | 6/2 | 6/3 | 6/4 | 6/5 | |
| マイナンバーカード 休日開庁日 9時~12時(要予約) | 休 オアシス クリエイト カプト 図書館 | | | | | |

オアシス オアシス篠栗休館 オアシスバス オアシス篠栗巡回バス運休 クリエイト クリエイト篠栗休館 カプト カプトの森公園休園 図書館 図書館休館
 ※(完)は完全休館・休園日

● 今月のリサイクル回収(予定)

新聞、雑誌、段ボール、古布、牛乳パック(洗って開いたもの)、アルミ缶、スチール缶、ペットボトル(ラベルをはずしたもの)、ペットボトルキャップを回収します。下記にて、場所、時間などをご確認ください。リサイクルへのご協力ありがとうございます。

| 団体名 | 日 時 | 回収場所 |
|---------------|----------------------|------------|
| 勢門幼稚園PTA | 5月1日(金) 9時20分~9時40分 | 勢門幼稚園職員駐車場 |
| 和田シニアクラブ新寿会 | 5月5日(火・祝) 7時30分~9時 | 和田公民館前 |
| 篠栗町立篠栗小学校萩尾分校 | 5月24日(日) 8時30分~9時30分 | 萩尾農事組合倉庫前 |
| 和田シニアクラブ新寿会 | 6月5日(金) 7時30分~9時 | 和田公民館前 |

問い合わせ | 都市整備課環境係 TEL 947-1225

粗大ごみは
日曜日(第2・4のみ)も
持ち込み可能です!

クリーンパーク
持ち込み可能日

クリーンパークわかすぎ
への粗大ごみの持ち込みは
月~金曜日(祝日を除く)と
第2・4日曜日の9時~16時
です。持ち込みの際は役場
で事前申し込みが必要です。

学校、PTA実施のリサイクル回収について
 ※学校、PTAからのお知らせ(回覧板など)のとおりに出してください。
 校区外の方は、時間内に指定場所に持って行ってください。

今月の
標語

リサイクル ゴミをへらす 第一ば
 (勢門小学校 加治 隆景さん)

有料広告

歯並び 無料相談会
 女性の矯正治療専門医がお答えします。

要予約 第2・第4木曜 14時~18時

年齢に関係なく
始められます。

「どんな治療法なの?」「金額や期間は?」お気軽にご相談ください。

井上歯科 粕屋 粕屋町長者原東 3-3-41 ☎092-939-0438

Happy Mother's Day
お母さん ありがとう
 5月第2日曜日は母の日です

NINOMIYA
ニノミヤ
 ☎ 947-0015
 営業 10:00~18:00 (休) 日曜日

取扱い商品
 婦人服・くつ・雑貨
 パジャマ・肌着・学生服
 寝具・オーダーカーテン

篠栗駅 粕屋駅
 至博多 至篠栗
 至博多 至篠栗
 至博多 至篠栗