

人と人 人と自然がつながる 喜びのまち

広報 ささぐり

2026 June

6月号

No.766



自分らしく、
生き生きと
生きてゆー!

P2・3 特集 6月23日～30日は男女共同参画週間

アンコンシャス・バイアスを考える

春らんまんハイキング2026を開催しました…………… P4

交通の安全を「子ども目線」で再確認…………… P7

掲載している情報は令和8年5月20日時点のものです

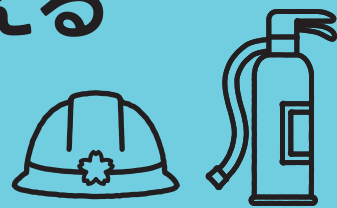

篠栗町

篠栗町役場
TEL (092)947-1111(代表)
FAX (092)947-7977

町防災行政無線テレホンサービス
フリーダイヤル 0120-931-223 (音声案内のみ)

篠栗町
ホームページ



篠栗町
LINE公式アカウント



篠栗町
公式Instagram



篠栗町
公式Facebook



篠栗町
暮らしの便利帳



〒811-2492 福岡県糟屋郡篠栗町中央一丁目1番1号
開庁時間：8時30分～17時(土・日曜日、祝日および年末年始を除く)

特集

アンコンシャス・バイアス を考える



「男だから」「女だから」。 この決めつけは無意識の思い込みかも

「男性は力仕事」「女性はサポート役」など知らず知らずのうちに抱えてしまっている先入観を「アンコンシャス・バイアス」(無意識な思い込み)と言います。例えば消防の現場における「防災は男性の仕事」というイメージもアンコンシャス・バイアスです。そこで今月号の特集では篠栗町消防団女性消防隊の花岡 志乃さんと手島 美映さんに、活動を通して感じた“無意識の壁”や少しずつ変わり始めた周囲の反応について聞きました。

篠栗町消防団女性消防隊とは

2002年創設。現在は、18人で活動中。教員や保育士の他に調理師や看護師など、さまざまな職業の隊員が在籍。防災士の資格保有者が5人。

—女性消防隊の活動とは。

(花岡) 応急手当てや防災に関する講習会を町内の幼稚園や保育園、小・中学校、各自治会や地元企業などを対象に幅広く実施しています。その他にも防災を身近なものに感じてもらえるように、SNSを通じた広報活動や消防防災カフェを開催したこともあります。

—設立当初は限られた活動だったそうですね。

(花岡) 私たちが入隊する前のことですが、女性消防隊員の活動は3年限定で、消防団が実施している非常呼集訓練にも参加していなかったと聞きました。

(手島) 潜在的に「女性はそこまでなくても大丈夫」という善意や悪気のない配慮からだったのかもしれませんが。でも結果的に女性消防隊には経験や知識が蓄積されない状態でした。

—右の写真のようにスカートの制服で活動していたのですか。

(花岡) 通常の活動はパンツスタイルの活動

服ですが、式典などではスカートスタイルの制服でした。なぜそうなのか正直、深く考えず、無意識に当たり前として受け入れていました。

(手島) ただよく考えると「あれ?」と。男性の団員は活動服なのになぜ女性だけ制服を着るのだろうと違和感を覚えました。変に



特別扱いされている感じというか…。私たちも男性と同様、地域で汗をかきながら活動する消防団員です。活動が男女違っても同じ消防団員と伝わるように、今は式典にも活動服を着て出席しています。

—活動内容が現在のように変化したのはどうしてでしょうか。

(花岡) 大きな転機となったのが、2019年～2020年にかけて福岡県男女共同参画センター「あすばる」と共催した「サバイバル系女子育成講座」です。地域の防災力を高め、女性の地域リーダーを育むことを目的に開催した講座で、受講者は子育て世代が中心でした。

(手島) 講座のおかげで自分たちの意識が変わり、自発的に考え、行動するようになりました。女性の視点や生活の知恵を生かした

花岡 志乃さん

女性消防隊が活動する姿を見て憧れを抱いたとともに、篠栗町で子育てをしていく中で地域の人のつながりを持ちたいと思い、2019年に入隊。



「アンコンシャス・バイアス」 をチェック!

家庭や職場などで無意識に「男性だから」「女性だから」と役割分担していませんか? 相手を思いやったつもり
の発言が、その人を傷つけていることもあります。
このチェックリストは自身の中にある、そうした決めつけ
や思い込みに気付くためのものです。「そうかもしれない」
と思った項目にチェックを入れてみてください。

内閣府男女共同参画局「無意識の思い込み
(アンコンシャス・バイアス)チェックシート」から抜粋

1 仕事やリーダーに関する思い込み

- 組織のリーダーは男性の方が向いていると思う
- 事務作業などの簡単な仕事は女性がすべきだと思う
- 同程度の実力なら、まず男性から昇進させたり管理職に登用するものだと思う
- 女性社員の昇格や管理職への登用のために、特別な教育・訓練は必要ないと思う



👉 無意識の思い込みに良い悪いはなく、チェックの数が多くても問題ありません。「なぜそう思ったのか」「その考えはどこから来たのか」を振り返ってみましょう。

👉 大切なのは「アンコンシャス・バイアス」をなくすことではなく、「自分にもこんな思い込みがあったかもしれない」と気付くことです。

👉 自分自身の言葉や行動に、思い込みや先入観がまざっていないかを意識することで、家庭や職場でも誰もが過ごしやすい町につながっていきます。

女性消防隊の 元隊長メッセージ



さきやま さほ
崎山 佐穂さん

若い世代に 希望や勇気を 与える存在に

私は2012年に女性消防隊に入隊し、2015年～2023年まで隊長を務めました。入隊当初は、女性が地域防災の現場で活動すること自体がまだ珍しく、周囲にはさまざまな固定観念があったように感じます。それは男性だけではなく、女性自身の中にも、「消防団活動は自分には難しいのではないか」「体力面に不安がある」といった無意識の思い込みとして存在していたのかもしれない。実際に、地域のリーダー的な立場は、男性が多い現状があります。だからこそ、子どもたちや若い世代に、性別にかかわらず「自分も地域や町のために行動できる」という思いを届けていきたいです。女性消防隊の存在が、そのきっかけの一つになればうれしく思います。

Think Unconscious Bias

防災食の開発に取り組み、防災士の資格も取得。SNSを通じた広報活動もしている。今では女性消防隊を珍しがらる人は少なくなりました。

一活動をする中でアンコンシャス・バイアスを感じたことはありますか。

(花岡)「消防団に女性もいるの!？」と言われてたり「旦那さんの活動服を着てきたのですか?」と聞かれたりしたことがありました。

(手島)「消防や防災は男性の仕事では?」「私たちにできるのか」という思い込みが自分たちの中にもあることをさまざまな場面で感じました。私は小学校で先生をしているのですが、子どもたちから「女なのに消防隊なの!？」と驚かれたこともあってアンコンシャス・バイアスは身近に潜んでいると気付かされました。
一防災・消防分野だから余計にそういう機会が多かったのでしょうか。

(花岡)そうですね。男女共に役割分担の意識が根強く残っていることを実感しました。多くは配慮や遠慮だったと思います。でも「活動の幅を広げたい」と主体的に発信していったことで、今では春と秋の非常呼集訓練にも参加しています。また、町のイベントで啓発活動も行っています。

一アンコンシャス・バイアスに気付いたことが始まりだったのですね。

(手島)はい。「あれ?」という小さな違和感に気づき、そこから当事者意識を持つ大切さに

も気付きました。防災は誰もが担い手になるもので、男性と女性両方の視点が必要です。

(花岡)女性消防隊の隊長は町の防災会議や男女共同参画審議会といった町的意思決定



手島 美映さん

自宅が火事に遭った際、篠栗町消防団に消火活動をしてもらった経験から「地域のことを何も知らずに過ごしたくない」と感じ、2019年に入隊。

の場に参画しています。活動を通して、避難所の運営や備蓄品などに、女性ならではの視点を反映できました。「男だから」「女だから」ではなく、男女で共に支え合う体制づくりが、結果として篠栗町全体の防災力の向上につながっていくと思います。

男女共に
支え合っ
ていき
たいですわ



男性と女性
両方の視点
が必要
です

2 役割分担に関する思い込み

- 親戚や地域の会合で、食事の準備や配膳するのは女性の役割だと思う
- PTAには女性が参加するべきだと思う
- 家事や育児は女性がするべきだと思う



3 男性らしさ・女性らしさに関する思い込み

- 男性は人前で泣くべきではないと思う
- 男性は仕事をして家計を支えるべきだと思う
- 自治会や町内会の重要な役職は男性が担うべきだと思う
- 女性には高い学歴やキャリアは必要ない



6月23日(火)～29日(月)は
男女共同参画週間です。

令和8年度 男女共同参画週間 キャッチフレーズ「あなたらしさが、社会のチカラ」

男女共同参画週間は、男女の性別にとらわれず、誰もが個性や能力を十分に発揮できる社会について理解を深めることをめざして設けられた啓発週間です。

社会のあらゆる場面での役割分担や考え方を見つめ直し、互いを尊重することの大切さを考える機会です。一人ひとりの気づきと行動が、誰もが安心して暮らせるまちづくりにつながります。

「ささ」トピ!



「くりみん」もみんなの応援にやってきました!



笑顔でハイキング😊



まだまだここから🔥

坂道もなんのその

自然を楽しみながらゆっくり進みます



enjoy!

春らんまんハイキング2026を開催しました

毎年恒例の「春らんまんハイキング」を4月29日に開催しました。曇り空ではありましたが、心地よい春風が吹き抜け、自然の空気をゆったりと感ずることができました。参加者の皆さんは景色や会話を楽しみ、それぞれのペースでハイキングを満喫していました。

ステージイベントでは、迫力ある演奏を披露した篠栗鼓響をはじめ、篠栗町観光大使を務めるyoukoさんのパフォーマンス、RKBラジオパーソナリティーによるトークなど、さまざまなプログラムで会場を盛り上げました。

物産販売コーナーでは、新鮮な地元野菜や特産品が並び、フードトラックによるグルメコーナーも登場! ハイキングに加え、篠栗町の魅力を味わえる充実した一日となりました。

チェックポイントを見つけました👁️



もくもくパーク🌱



心地のよい風と一緒に



美しい音色が響き渡ります♪

頂上は絶景です🌿



和気あいあいの休憩タイム

絶品グルメコーナー



背中から伝わる気合…

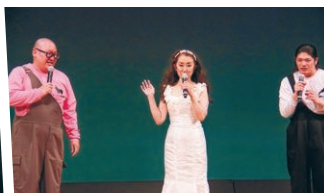

歌に話に会場は大盛り上がり!

youkoさん🌸

私たち

地域おこし協力隊

地域に新しい風を吹き込み、町の魅力を引き出してきている地域おこし協力隊。移住者ならではの視点と行動力で、地域の課題に向き合い、新しい可能性を広げています。

3月22日 ライジングゼファー福岡「篠栗町応援デー」



観光コンシェルジュ

ごみかわ
五味川 ちひろ

観光協会と一緒に特設ブースを設置し、篠栗町自慢の特産品や加工品の展示販売を行いました。来場者に町の観光パンフレットやイベントチラシを配り、「森林セラピー」や「篠栗四国八十八ヶ所霊場」など、町の主要観光スポットの紹介を行いました。今後もイベントに積極的に参加しながら、篠栗町の魅力を発信したいと思います！



篠栗町の特産品が大集合！ブースは大盛況でした。立ち寄ってくれた皆さん、ありがとうございました！

企画展「心のふるさと篠栗 ～五感で開く癒しの扉～展」を開催します！

6月1日(月)～7月10日(金)に福岡県庁11階「福岡よかもんひろば」で篠栗町の魅力を詰め込んだ企画展を開催します！今回のテーマは「五感」。「森林セラピー基地」として認定された豊かな自然の癒やし、そして180年以上の歴史を刻む「篠栗四国八十八ヶ所霊場」文化など、篠栗町ならではの魅力をパネルや展示で紹介いたします。講演会やワークショップも計画しています。たくさんの来場お待ちしております！



顔出しパネルで
写真撮影も📷



篠栗町の森を再現🌲

町の有機試験圃場で夏野菜の栽培を始めました



オーガニックファーマー

はせがわ かずあき
長谷川 一亨

篠栗町の皆さん、こんにちは。4月に着任し、早くも2カ月が経ちました。地域の皆さんとの交流も少しずつ増え、とてもうれしいです。町が掲げている「オーガニックビレッジ宣言」に基づき、多くの人に協力してもらいながら日々の学習、実践に取り組んでいます。その活動の一環として、町の有機試験圃場で夏野菜の栽培を始めました。自然と環境に配慮した栽培方法を試験的に実施し、化学的に合成された肥料に頼らず、町内の地域資源を活用した栽培方法を模索しています。町民の皆さんと連携しながら農業と暮らしを守る取り組みを進め、篠栗町の未来につなげていきたいと思っています。日々の活動をインスタグラムで発信していますので、ぜひたくさんの人に見てもらえると嬉しいです。引き続き、篠栗町のことをもっと知りたいと思っています！



初めての
うね 敵作りに挑戦！

協力隊の“今”を発信中！

日々の活動の様子やイベントの裏側などをリアルタイムでチェック！ぜひフォローお願いします。

ふるさと
コンシェルジュ
大坪 泰子



観光
コンシェルジュ
五味川 ちひろ



オーガニック
ファーマー
榎 康平



オーガニック
ファーマー
長谷川 一亨



篠栗祇園夏まつり を開催します

祇園山笠や子ども神輿が町を駆け抜けます。

詳細は広報ささぐり7月号でお知らせします。

開催予定日 7月11日(土) ※7月5日(日)にならし昇ぎを行います。

主催 篠栗祇園夏まつり振興会

問い合わせ

篠栗祇園夏まつり振興会
(篠栗町観光協会)

TEL 947-1880

有料広告

合祀しない、管理費不要の 樹木葬 70万円～ (2名様～)

ペットも一緒に入れます



お気軽にご見学ください。

随時 無料送迎!!

篠栗駅から
電話一本ですぐお迎え。

自然豊かな公園基地 /
ささぐり極楽霊苑
SASAGURI GOKURAKU REIEN

フリーダイヤル
0120-81-5969

津波黒字極楽111-1

定休日:毎週水曜日

事業主体 / (公財) 篠栗極楽苑

代表理事 / 上戸 浩介

● 経営許可番号 / 6生衛第139号の7 (平成6年11月1日許可)



資料請求は
コチラ



町立図書館の新刊 & イベント

● **今月の新刊** ● (紹介はほんの一部です。このほかにもたくさん用意しています。)

● 小説



『その手は明日を紡ぐために』
五十嵐 大 / 著
(KADOKAWA)

耳の聞こえない両親を地元に残し、東京でライターとして活動する伊賀紡。家族より自分を優先することの葛藤、仕事での無力感を抱える紡だが、仕事を続けるうちに少しずつ変化が起こり始め…。
(TRC MARCより)

● 自然科学



『植物園の歩き方』
カシワイ / 著
保谷 彰彦 / 監修
(グラフィック社)

日本最古の温室がある京都府立植物園、カピバラとサボテンになごむ伊豆シャボテン動物公園…。日本各地の植物園を、漫画で紹介する。植物図鑑、全国植物園リスト付き。データ:2025年12月現在。
(TRC MARCより)

● 児童書



『きみが知ってる恐竜のこと、ぜんぶまちがい?!』
ニック・クラプトン / 著
ガヴィン・スコット / イラスト
田中 康平 / 監訳
喜多 直子 / 訳
(創元社)

恐竜は絶滅した? 恐竜はライオンのようにほえた? わたしたちが恐竜について知っていることは、実はまちがいで…。美しいイラストとわかりやすい文章で、恐竜についての驚きの発見を紹介する。
(TRC MARCより)

電子図書館の本

● 子育て



『子育てのトリセツ』
黒川 伊保子 / 著
(ポプラ社)

子育てのキャンペーンコピーをもつ、愛はことばで伝える、脳をメンテナンスする、冒険に送り出す…。子どもの脳を育み、子育てを楽しむための4つの智慧を伝授する。「母脳」に「2025年コラム」を加えて新書化。(TRC MARCより)

● イベント ●

● 雑誌リサイクル

保存期間が過ぎた雑誌を無料で差し上げます。
6月27日(土)10時～ **場所** 図書館玄関前

● ミニブックリサイクル

利用されなくなった本を無料で差し上げます。

ブックトラック数台程度で行う小規模なもので、随時本を追加します。冊数制限はありません。転売目的での利用はお断りします。持ち帰り用の袋を持参ください。

6月20日(土)～7月17日(金)
10時～17時45分

※本がなくなり次第終了。
月曜日と6月25日(木)は休館。

場所 図書館玄関前

● 子ども向け定期イベント

内容	場所
1 わらべうたと絵本の会(毎月第1木曜日) 6月4日(木)、7月2日(木)11時～11時30分	図書館きのこのへや
2 折り紙教室(毎月第1土曜日) 6月6日(土)、7月4日(土)11時～11時30分 6月は「Necklace(ネックレス)」、7月は「Owl(ふくろう)」を作ります。	クリエイト1階 和室
3 篠栗おはなし会(毎月第3日曜日) 6月21日(日)11時～11時30分	図書館きのこのへや
4 英語絵本のおはなし会(毎月第4日曜日) 6月28日(日)11時～11時30分	クリエイト1階 和室

申し込み方法

専用フォームまたは来館のいずれかでお申し込みください(先着順)。

※①②④は受け付け中、③は申し込み不要。

①②④の申し込みは
こちらから▶▶▶



篠栗町立図書館 〒811-2417 篠栗町中央1丁目9番1号 TEL 948-3333

電子
図書館HP



図書館HP



Human rights



人権作文

(小中学生の人権ポスターと人権作文を毎月交互に紹介します。)

ぼくの無限に広がる未来

町内小学校 児童

みなさんは、人権の意味を知っていますか。人権とは、人が人間らしく生きるために生まれながらにして持っている権利のことです。具体的には、生命、自由、幸福を追求する権利や差別されない権利、教育を受ける権利などが含まれます。このことが人権の意味です。なので人には人の生き方があります。そして、その自分にある人権で、人の人生は変わります。それは助け合いのようなことです。

たとえば、ぼくは野球をしていて、一年生や二年生くらいのころは、野球がすごく下手で、何度も泣きそうな時もくじけそうな時もあったけれど、先輩たちがぼくをなぐさめてくれて、ぼくに優しく「こうした方がいいよ」と教えてくれました。そのおかげで、ぼくは上手になってルールも全部覚えることができました。

そして、今は小学五年生になり、ぼくが後はいへ、先輩いとして教えてあげる側になりました。三年四年後になったら、今の後は先輩いとして教えて

あげてほしいです。そして、その言葉を下の子に言って無限に引きついでほしいと思います。

このことで、ぼくが思う人権とは「人との助け合い」だと思います。なぜ、助け合いかと言うと、ぼくは先輩いのしどうがなかったら全くうまくならず、試合の時はずっときんちょうして何も出来なかったと思います。なので、あの時先輩いたちがぼくにしどうをしてくれたことに、とても感謝しています。だから、この助け合いがどこまでも無限に広がれば、皆は大好きなことがもっと好きになると思います。

標語

優しさで みんなの心に 花咲かす

町内中学校 生徒

交通安全

「子ども目線」で再確認



6月は児童の交通事故が多発する時期です

新小学1年生が大きなランドセルを背負い、元気に通学する姿をほほ笑ましい気持ちで見守っている人も多いのではないのでしょうか。入学や新学期の緊張がほぐれた6月は、小学生の歩行中の交通事故が増える時期です。また「魔の7歳」という言葉があるように、小学1・2年生の事故が多いのも特徴です。

慣れが油断につながるこの時期だからこそ、子どもも大人も交通安全について再確認しましょう。



子どもの特性を知り 事故を防ぎましょう

悲惨な交通事故を防ぐためには、子どもに対する交通安全教育はもちろんのこと、周囲の大人が子どもの特性を知り、「子ども目線」で安全確認することも重要です。

◎ 子どもと大人では目の高さが異なります。また大人の視野は約150度ですが、子どもの視野は約90度と狭いため、大人には見えていても子どもには見えていないことがあります。

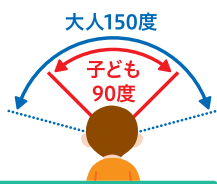

◎ 小学1年生の平均身長は120cm程度です。ワゴンタイプの普通車は高さ約190cm、セダンタイプは約150cmなので、車の陰にすっぽり隠れてしまいます。



◎ 子どもは「飛び出し」や「車の直前・直後の横断」の危険性をよく理解していないことがあります。何が危険なのか、どこで止まるのかなどを実際の道路で教えましょう。



◎ 交差点や横断歩道、見通しの悪い場所などの危険箇所は、子どもの視点に立ち、一緒に安全を確認しましょう。

自転車運転者に「青切符」が導入されました

4月から16歳以上の自転車運転者に対し「青切符(交通反則通告制度)」が導入されました。運転者は自転車の基本的な交通ルール「自転車安全利用五則」を確認し、安全運転を心がけましょう。

自転車安全利用五則

- 1 車道が原則、左側を通行
歩道は例外、歩行者を優先 ※歩道を通行できるのは以下の場合です。
・道路標識や道路標示で指定された場合
・運転者が13歳未満の子どもや70歳以上の高齢者などの場合
・車道または交通の状況から見てやむを得ない場合
- 2 交差点では信号と一時停止を守って、安全確認
- 3 夜間はライトを点灯
- 4 飲酒運転は禁止
- 5 ヘルメットを着用



6月の事故が突出しています

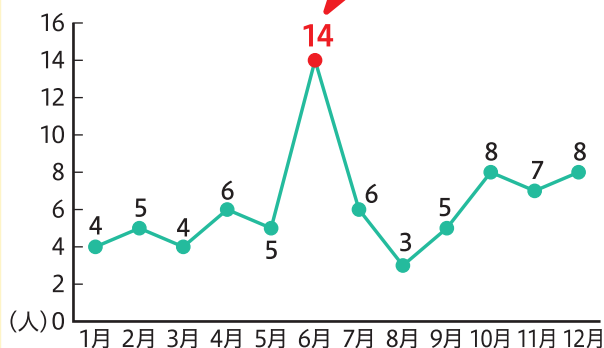

歩行中児童の月別死者・重傷者数【福岡県内、令和3年～7年合計】

低学年ほど事故に遭っています

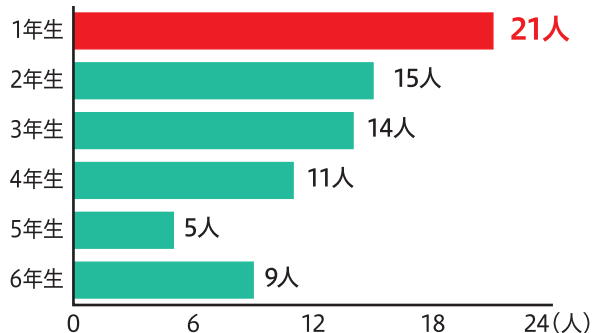

歩行中児童の死者・重傷者数【福岡県内、令和3年～7年合計】

出典：令和8年春の交通安全県民運動交通事故分析資料(福岡県版)

30 小・中学校区内に「ゾーン30」を定めています

通学路の安全を確保するために、町内の小・中学校区内に時速30kmの速度規制「ゾーン30」の区域を定めています。ゾーン30を自動車や2輪車で通行するときは、速度を厳守しながら、歩行者の動きにいつも以上に注意し、安全確保を行ってください。

有料広告



Everything is well!
WELL GROUP

／ 篠栗で29年のウエルです ／

不動産管理 不動産売買 不動産相続

土地と住まいのスペシャリスト

ウエルグループ

不動産をお持ちの方
不動産を持つ予定の方
お悩みお伺いします

LINEでお気軽に

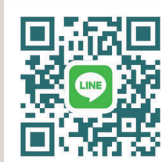

☎0120-734-234

人口減少、世帯規模の縮小に加え、地縁・血縁などのつながりが弱まり、地域では、孤独・孤立や生活困窮など、福祉ニーズの複雑化・多様化に直面しています。こうした中、制度のはざまにあるニーズに積極的に対応していくことが重要となっています。

社会福祉協議会(通称 社協)は、地域福祉を支える中核的機関として、「互いに支え合い、安心して生活できる福祉のまち・篠栗づくり」に取り組んでいます。

住み慣れた地域で住民が互いに支え合う地域福祉の取り組みは、今後ますます重要性を増しています。本会は、これら地域福祉の取り組みをさらに充実させ、町民福祉の向上にまい進していく所存でございますので、趣旨や活動にご賛同いただき、ぜひ社協会員にご加入いただきますよう心よりお願い申し上げます。



社協だより

— Council of Social Welfare —

篠栗町社会福祉協議会 賛助会員加入のお願い

● 会員の趣旨は

高齢者や障がいのある方、子育て世帯はもちろん、一人でも多くの方に、篠栗町に住んで良かったと言われる福祉の町づくり実現のため、多くの町民の皆さまの参加をお願いしています。会員加入は社会福祉参加(ボランティア)の一つの方法と考えています。



● 会費の活用は

会費は、地域福祉活動を中心とした事業に充てられ「安心して生活できる福祉のまち・篠栗づくり」に充てられます。

● 会費は

会費は3種類の中からお選びいただけます。
なお協力していただく会費は年額右記の金額です。

※6月以降に各地区役員の方が、会員加入の依頼についてご家庭を訪問します。
※加入数に制限はありません。加入者の方には、「会員之章」をお渡します。

賛助会員



1,000円(1口)

特別会員



10,000円(1口)

普通会員



500円(1口)

● 特典

- 1 葬祭場天空会館が会員価格でご利用いただけます。
- 2 マッサージ券がご利用いただけます。
- 3 福祉移送サービスがご利用いただけます。
- 4 チャイルドシートがご利用いただけます。



②③④は年齢制限等の要件があります。
内容については、社会福祉協議会までお問い合わせください。

● 社協事業の経費は

社協は、社会福祉法人ですが、福岡県社協や町からの受託事業を含め、さまざまな地域福祉事業を行っています。その経費は県・町補助金、そして皆さまから寄せられる貴重な寄付金、共同募金、会員会費が充てられています。

令和7年度は、6,138件
6,356千円のご協力をいただきました。

皆さまからの会費は、次のような事業に活かされています

● 地域福祉事業

- ◎地域サロン・たすけあい活動
- ◎福祉協力員活動支援
- ◎レクリエーション道具の貸出
- ◎区活動助成
- ◎生活困窮世帯支援



地域サロン・たすけあい活動

● 福祉育成事業

- ◎福祉教育の推進
- ◎夏休み福祉体験教室



夏休み福祉体験教室



たのしい子育て講座

● 子育て支援

- ◎たのしい子育て講座
- ◎ぐりっこだよりの発行



買い物送迎

● 高齢者福祉事業

- ◎買い物支援
- ◎ホームヘルプサービス
- ◎マッサージ券の助成

● ボランティア

- ◎新規ボランティアの育成
- ◎ボランティア団体への助成・支援
- ◎ボランティア養成講座



地域支えあい講座

● 障がいのある方への支援

- ◎団体への助成
- ◎ホームヘルプサービス
- ◎福祉用具の貸出
- ◎移送サービス事業
- ◎歳末見舞い



※個人情報保護法の関係で、会員加入された皆さまを広報に掲載しておりませんのでご了承ください。

ずっと住み続けたい町をみんなで作ろう

子育てサロン活動中

町内の未就学児と保護者が対象のサロンで、地域のボランティアの方々が主体となって活動しています。みんなで工作やレクリエーションを楽しんだり、子育ての話をしたり、地域交流や情報交換の場として盛り上がっています。

※日程等の詳細は毎月発行の「ぐりっこだより」をご確認ください。



乙犬区 わんぱくROOM



庄区
すくすく子育てサロン



和田区
子育てサロン・スマイル

認知症サポーター 養成講座受講者 募集中です

認知症について正しく理解し、偏見を持たず、認知症の人や家族に対して温かく見守る応援者「認知症サポーター」になりませんか。ひよこ訪問看護ステーション福岡代表取締役の理学療法士、杉谷定信さん(キャラバンメイト)を講師に迎え、認知症の症状や接し方などを学びます。受講した人にはオレンジリングを渡します。



- 日時** 7月15日(水)10時~11時30分
- 場所** オアシス篠栗1階 研修室
- 対象** 町内在住または町内に勤務している人(先着15名)
- 参加費** 無料
- 申し込み・問い合わせ** 篠栗町社会福祉協議会



募金百貨店プロジェクト

寄付つき商品と一緒に取り組んで
いただける企業・店舗等募集中です

「寄付つき商品」とは、企業や店舗等が販売する商品等を地域住民が購入・利用するごとに、企業等が売り上げの一部を共同募金会に寄付するもので、共同募金会と企業や店舗等が共同で商品開発します。

※既存の商品(サービス)を「寄付つき商品」にすることも可能です。また、寄付つき商品の情報はもちろん、企業・店舗等の紹介、リンクも可能です。

企業・店舗等

- ・社会貢献
- ・商品のイメージアップ

地域住民

- ・負担のない募金活動
- ・マイペースな地域福祉活動への参加

**福岡県共同募金会
篠栗町支会
(篠栗町社会福祉協議会内)**

- ・赤い羽根共同募金について幅広い層への啓発

どんな企業・店舗でも、それぞれの強みを生かしながら、社会貢献活動に参加できる取り組みです。まずは篠栗町社会福祉協議会までお気軽にお問い合わせください。

ボランティアセンターだより

「ボランティア団体 タンポポの会の紹介」



タンポポの会は平成12年の設立以来、子育て支援の一環として、託児ボランティアの活動を行っています。主な活動としては、役場や社会福祉協議会が主催する講座の際に、お父さん・お母さんが集中して受講できるように、就学前の託児を行っており、子育て支援の温かい思いで活動しています。託児ボランティア活動に興味がある方は社会福祉協議会までご連絡をお待ちしています。



生活にお困りの人への 食料品の提供



収入の減少など緊急的・一時的な生活困窮状態のため食料提供が必要と判断される世帯へ、寄付でお寄せいただいた食料品などをお渡しします。食べ物に困っている状況のときは、早めに社会福祉協議会まで電話でお問い合わせください。(受付時間:平日8時30分~17時)

主な提供食材は、お米・インスタント麺・レトルト食品などです。相談内容によっては別の制度や相談窓口を紹介することもあります。

※原則、生活保護世帯は対象外となります。
※寄付などの状況によって、食料品の種類や量は異なります。

食料品の寄付受付について

生活にお困りの人への支援のため、食料品などの寄付を随時受け付けています。2カ月以上の賞味期限があるものをお願いいたします。

本事業は赤い羽根共同募金配分金を活用しています。

社会福祉法人
篠栗町社会福祉協議会

オアシス篠栗内2階 【お問い合わせ】 TEL 947-7581



ホームページ

SNS

社会福祉協議会SNS更新中

Instagram



X(エックス)



日々の事業の様子などを掲載しています!

Facebook



i インフォメーション

講演会開催

入場料
無料

● 社会を明るくする町づくり講演会
「奇跡のピアニストと呼ばれるまで」

※申し込み不要。
どなたでも
入場できます。

講師
とくなが よしあき
徳永 義昭氏



講師紹介/44年間海苔漁一筋だった徳永 義昭さんは、52歳で難曲「カンパネラ」に感動し、未経験から1日最大10時間の猛練習を開始。独学で腕を磨き続け、ついには憧れのフジコ・ヘミング氏に認められ、彼女のコンサートの前座を3回も務めるまでになりました。現在は年間70回の演奏活動をこなしています。

日時 7月1日(水) 19時～21時(開場18時30分)

会場 クリエイト篠栗 大ホール
※車いす席あり

主催/篠栗町・篠栗町教育委員会・篠栗町人権教育推進協議会・
篠栗町社会を明るくする運動連絡会・篠栗町青少年健全育成推進協議会
※手話通訳あり

問い合わせ | 社会教育課(クリエイト篠栗)
TEL 948-2222

フォーラム開催

入場料
無料

● 「よろこびとふれあいのまちづくり」フォーラムを開催します

※申し込み不要。どなたでも入場できます。

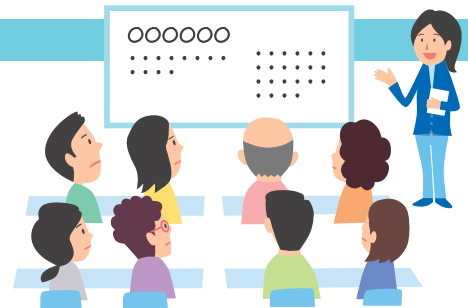

内容

第一部 講演/「みんなの居場所」でつながるよこび
～つながりから生まれる新たな可能性～
講師/希望のまちプロジェクト推進本部代表
認定NPO法人抱僕 理事長 奥田 知志氏

第二部 事例発表
● 城戸わくわく倶楽部 ● 中町区育成会
● 地域コミュニティセンターころん

日時 7月4日(土) 9時15分～
12時(8時45分受け付け開始)

場所 クリエイト篠栗 大ホール

主催/篠栗町・篠栗町教育委員会・
篠栗町中央公民館(クリエイト篠栗)
主管/篠栗町社会教育委員の会

問い合わせ | 社会教育課(クリエイト篠栗)
TEL 948-2222

就学援助制度の オンライン申請

● 令和8年度就学援助制度のオンライン申請が始まります

就学援助制度とは、市内の小・中学校に通う児童、生徒の就学にかかる費用(給食費や学用品費)を援助するものです。令和7年度に援助を受けていた人も申請が必要です。

申請期間

- ① 6月1日(月)～30日(火) ※4月分から支給
- ② 7月1日(水)～12月31日(木) ※申請した月から支給

対象者

町立小・中学校に通う子どもがいる世帯
※所得審査などの認定となるための条件があります。
詳しくは町ホームページでご確認ください。

申請方法

専用フォームまたは学校教育課窓口で申請
※申請に必要なものは町ホームページをご確認ください。
申請後、翌月中旬に認定・不認定の通知書を送付します。

右の世帯は
申請対象には
なりません

- 3月に、新入学児童生徒入学準備金の事前支給を受けた世帯
- 子どもが私立、県立の小・中学校や高等学校に通っている世帯
- 教育扶助を受けている生活保護世帯

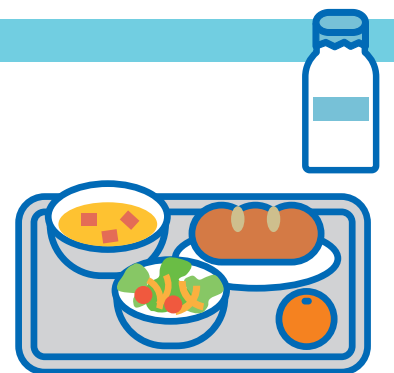

詳細はコチラ

申請は
コチラから



町HP



専用フォーム

問い合わせ | 学校教育課学校教育係
TEL 947-1360

おわびと訂正

広報ささぐり5月号と一緒に配布した「クリエイト篠栗(中央公民館)公民館分館行事予定表」に、次のとおり誤りがありました。おわびして訂正します。

【誤】10月10日 萩尾・尾仲区ほっけんぎょう
【正】1月10日 萩尾・尾仲区ほっけんぎょう

ECOチャレンジ

● ECOチャレンジに取り組もう！

町民の皆さんの脱炭素行動(エコアクション)に対して、交通系ICカード(SUGOCA、nimoca、はやかけん)最大5,000ポイントを付与します。この機会に、エコアクションに取り組んでみませんか？

ECOチャレンジの流れ

- 1 町ホームページから参加申し込み
- 2 エコアクションに取り組む
- 3 エコアクションを報告する
- 4 ポイントがもらえる！

参加申し込み期限

12月31日(木)まで

取り組み期限

令和9年1月31日(日)まで

対象世帯

100世帯



詳細・登録は
こちらから



町HP

エコアクションの例

- 「うちエコ診断WEBサービス」の利用
- 電気使用量やガス使用量の削減
- 廃食油の回収
- 再生可能エネルギー由来の電力購入
- 地域産業水産物の購入
- その他

※エコアクションによって付与されるポイントは異なります。詳しくは町ホームページをご確認ください。

問い合わせ

都市整備課ゼロカーボン準備室
TEL 405-0583

住民基本台帳の閲覧状況

(令和7年4月～令和8年3月)



● 住民基本台帳の一部の写しの閲覧状況を公表します

問い合わせ

住民課戸籍住民係
TEL 947-1303

● 国または地方公共団体の機関による閲覧(住民基本台帳法第11条)

閲覧年月日	機関の名称	請求事由の概要		閲覧した住民の範囲	件数
		閲覧目的	根拠となる法令		
5月29日	自衛隊福岡地方協力本部	募集に関する広報宣伝	自衛隊法施行令第119条	篠栗町に在住し、平成19年4月2日～平成20年4月1日、平成15年4月2日～平成16年4月1日までに生まれた男女(日本人住民に限る)	640

● 個人または法人の申し出による閲覧状況(住民基本台帳法第11条の2)

閲覧年月日	閲覧者(受託者)	利用目的の概要	閲覧した住民の範囲	件数
4月24日	一般社団法人 中央調査社	「テレビ視聴に関する調査」の実施のための対象者抽出に使用するため	大字津波黒/平成21年6月30日までに生まれた16歳以上の男女	14
7月17日	株式会社 サーベルリサーチセンター	「福岡県広報に関する県民意義調査」対象者抽出に使用するため	大字和田、大字田中/昭和20年4月2日～平成21年4月1日までに生まれた16歳以上の男女	10
10月2日	一般社団法人 中央調査社	「全国メディア意識世論調査」の実施に使用するため	大字尾仲/平成21年10月31日までに生まれた16歳以上の男女	12
11月13日	一般社団法人 新情報センター	「片頭痛に関する全国疫学調査」に使用するため	大字篠栗2100～大字篠栗5062/昭和26年1月1日～平成21年12月31日までに生まれた男女	25

● 篠栗町情報公開条例の規定に基づき、令和7年度の運用状況をお知らせします

情報公開制度の運用状況

情報公開制度 開示請求件数および決定件数の内訳

開示請求件数	決定件数				開示方法	
	開示	部分開示	不開示	その他	閲覧	写しの交付
32件	18件	10件	2件	2件	2件	26件

詳細は
こちら



情報公開制度の詳細は町ホームページをご覧ください。

町HP

審査請求の件数および内容ならびにこれに対する決定の内容

審査請求の件数	審査請求の内容	審査請求に対する決定の内容
0件		

問い合わせ

総務課庶務人事係
TEL 947-1112



Cカルチャー Culture

文協&邦楽まつりを開催します

日時 6月14日(日)11時開場(11時30分開演)
会場 クリエイト篠栗 大ホール
入場料 無料
演目 日舞、箏、コーラス、演劇、フラダンス、バンド演奏
問 篠栗町文化協会 TEL 947-7173

Sスポーツ Sports



グラウンドゴルフ

グラウンドゴルフコースを無料開放します
 (スティックボール貸し出しあり)。

日時 6月3日(水)・10日(水)・17日(水)・24日(水)、7月1日(水)9時~12時
 ※雨天時、熱中症警戒アラート発令時は中止します。
場所 カブトの森公園 多目的グラウンド北面
問 社会教育課(カブトの森公園) TEL 948-1000

ソフトテニス初心者教室参加者募集

日時 7月2日(木)~9月10日(木)の間の木曜日19時~21時
 ※8月13日(木)は休み。予備日は9月17日(木)・24日(木)。
場所 カブトの森公園 テニスコート
定員 20人(18歳以上)
費用 2,000円(スポーツ保険含む)
申問 6月17日(水)までにカブトの森公園管理事務所の窓口または電話
 カブトの森公園事務所 TEL 948-1000

元気もんラボ 6月の開催日

詳しくは、町ホームページをご確認ください。

日時 6月4日(木)お気軽スマホ相談
 11日(木)津波黒うたごえ喫茶「ミュージカルと昭和の思い出話」
 18日(木)筋トレ&タオル体操
 25日(木)講座「食べる力は生きる力~おくちの元気で健康寿命をのばそう~」
 (予約制)
 ①10時~12時(受け付け11時30分まで)②13時~15時(受け付け14時30分まで)
 ※11日、25日は②のみ
場所 オアシス篠栗1階 大広間
費用 無料
申問 福祉課高齢者支援係元気もんラボ担当 TEL 947-1347

元気もんラボとは?

高齢者の健康づくりを支援する「ささぐり元気もん活動」の一環としてスタート。多世代交流ができる地域の居場所です。



元気もんラボ
(町HP)

アプリで楽しく健康づくり~キャンペーン実施中~

福岡県が配信する「ふくおか健康ポイントアプリ」は歩数や体重記録など日々の健康への取り組みをポイントに変えるアプリです。キャンペーン期間中に応募条件を達成した人の中から、抽選で20人にプレゼントを用意しています。詳細はアプリ内でお知らせします。

期間 6月1日(月)~8月31日(月)
プレゼント対象者 期間中に「ふくおか健康アプリ」内で3,500ポイントをためた町内在住の人
問 健康課(オアシス篠栗) TEL 947-8888



ふくおか健康
ポイントアプリ

町民半額観劇会

『BOOP! The Musical ブーブ!ザミュージカル』

出演者 礼真琴、松下優也、柚希礼音ほか
日時 ①7月30日(木)・31日(金)17時~
 ②8月1日(土)・11日(火・祝)・15日(土)17時~
 ③8月12日(水)・13日(木)・14日(金)12時~
場所 博多座(福岡市博多区下川端町2-1)
定員 各回30人(応募多数の場合は抽選)
費用 ①③5席8,000円 ②S席8,500円
手数料 1枚400円、2枚700円(別途、振替手数料が必要)



申 6月12日(金)までに85円はがきに希望公演日時(1通1公演のみ)、参加人数(1~2人)、郵便番号、住所、氏名、年齢、電話番号を記入して、〒810-8799 日本郵便(株)福岡中央郵便局「町民半額会」宛へ郵送(当日消印有効)。当選はがきは6月19日(金)ごろ送付予定。

問 (公社)日本演劇興行協会 町民半額会事務局
 TEL 751-8258 10時~18時(土・日曜日、祝日を除く)

アビスパ福岡 ライジングゼファーフクオカ 今月のホームゲーム

試合開始時間など詳しくは、各ホームページをご確認ください。
 篠栗町はアビスパ福岡・ライジングゼファーフクオカとフレンドリータウン協定を締結しています。

【アビスパ福岡】

6月のホームゲームはありません。

【ライジングゼファーフクオカ】

6月のホームゲームはありません。

問 総務課庶務人事係 TEL 947-1112



アビスパ福岡
HP



ライジングゼファー
フクオカHP

健康・福祉 Health and Welfare

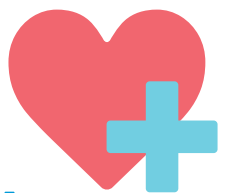

ささカフェ 6月の開催日

ささカフェは、認知症の人やその家族、地域住民など誰でも気軽に参加できます。

日時 6月26日(金)14時~15時30分(受け付け13時30分~)
場所 オアシス篠栗1階 大広間
内容 ●講演会「認知症を『正しく知る』から『共に生きる』へ」
 講師/ひよこ訪問看護ステーション福岡 看護師 土井 康子(といやすこ)さん
 ●交流会
対象者 町内在住者20人(先着順)
費用 無料
申 6月3日(水)から以下の①②どちらかでお申し込みください。
 定員に達し次第、終了します。
 ①専用フォーム②福祉課地域包括支援係へ電話または窓口
問 福祉課地域包括支援係 TEL 948-6650



①の申し込みは
コチラ

胃内視鏡検診・歯周病検診 には受診券が必要です

受診を希望する人は、篠栗町けんしん予約サイトまたは健康課に電話で受診券を申請後、医療機関へ予約してください。
 ※医療機関への予約は受診券が手元に届き次第、行ってください。

日程 6月1日(月)~12月末日
対象者 胃内視鏡検診/50歳以上で偶数年齢の人
 歯周病検診/20・30・40・50・60・70歳の人
 ※対象年齢は、令和8年4月1日~令和9年3月31日に達する年齢です。
費用 胃内視鏡検診/3,000円
 歯周病検診/300円

問 健康課(オアシス篠栗) TEL 947-8888



篠栗町けんしん
予約サイト



胃内視鏡検診
(町HP)

今年度から町内の
歯科医院で受診できる
ようになりました



歯周病検診
(町HP)



ひとり親就業支援講習会

①介護福祉士実務者研修(通信制・資格取得)②登録販売者の講習会を実施します。

日時 ①10月3日(土)~12月5日(土)の土曜日9時30分~17時
②8月20日(木)~11月5日(木)の木曜日9時30分~15時30分
※9月24日、10月15日を除く

場所 ①ミレ・ジョブカレッジ教室(福岡市博多区博多駅東2-5-28 博多借成ビル8階)②春日クローバープラザ視聴覚室(春日市原町3-1-7)

費用 ①②どちらもテキスト代1万円

定員 ①12人②20人

申 ①7月4日(土)②7月23日(木)までに申込書を以下の宛先に郵送もしくはFAXでお申し込みください。申込書は、役場子ども育成課または福岡県保健福祉環境事務所社会福祉課で配布しています(ホームページからもダウンロードできます)。宛先/〒816-0804 春日市原町3-1-7 クローバープラザ受け箱11号 福岡県ひとり親サポートセンター

問 子ども育成課児童係 TEL 947-1373
ひとり親サポートセンター(春日市原町3-1-7 クローバープラザ内) TEL 584-3931 FAX 584-3923



ひとり親就業支援講習会HP

シルバー人材センター入会説明会

60歳以上の健康で意欲ある人を募集しています。

日時 6月4日(木)・18日(木)、7月2日(木)いずれも10時~

場所 篠栗町シルバー人材センター

問 篠栗町シルバー人材センター TEL 947-5199

ハローワーク職業相談会

ハローワーク福岡東の職員が仕事に関する相談を受け付けます。

※予約が必要です。求人情報は福岡労働局ホームページからも確認できます。気になる求人への応募も可能です。

日時 6月19日(金)13時30分~16時

場所 役場1階 相談室

対象 生活保護受給者、児童扶養手当受給者、住居確保給付金受給者およびこれらの手続きの申請・相談段階の人、生活困窮者

申問 ハローワーク福岡東 職業相談第2部門 TEL 672-8632



求人情報はコチラから



お知らせ

篠栗町物価高騰対応地域振興券を配布します

5月下旬から各世帯に送付しています。

対象者 3月1日時点で篠栗町住民基本台帳に登録がある人(転入者は3月16日時点)

金額 1人当たり5,000円 ※3月1日時点で65歳以上の人は1万円

利用期間 6月1日(月)~12月31日(木)

※振興券が利用できるお店には、篠栗町物価高騰対応地域振興券ポスターとステッカーが貼られています。

問 篠栗町物価高騰対応地域振興券コールセンター
TEL 0120-955-307(年末年始を除く8時30分~20時)



詳細はコチラから(町HP)

廃食油の回収ボックスを設置しています

家庭から出る食用油をペットボトルに入れて回収ボックスに入れてください。詳しくは町ホームページをご確認ください。

設置場所 都市整備課窓口、アイアイささぐり

問 都市整備課ゼロカーボンシティ準備室 TEL 405-0583



詳細はコチラから(町HP)

空き家などの解体費用を確認できます

空き家や自宅などの解体費用を確認できる「篠栗町版解体費用シミュレーター」を導入しました。住宅の広さなど必要事項を入力するだけで、費用の目安がわかります。詳しくは町ホームページをご確認ください。

問 都市整備課都市計画第2係 TEL 947-1219



詳細はコチラから(町HP)

大雨時には道路情報の確認を!

連続雨量が200ミリに達した場合、土砂崩れなどが発生する恐れがあるため、国道201号の八木山峠、烏尾峠は通行止めを行います。事前に、国土交通省北九州国道事務所のホームページで通行止めや雨量などの道路情報を確認してください。

問 国土交通省九州地方整備局北九州国道事務所筑豊維持出張所
TEL 0948-22-7942



国土交通省九州地方整備局北九州国道事務所HP

テレビの受信障害対策を実施しています

携帯電話の新たな電波帯利用に伴い、テレビの映像に影響が出ないように、各世帯で調査および対策作業をしています。皆様のご理解とご協力をよろしくお願いいたします。

日時 6月18日(木)

利用期間 津波黒地区

問 (一社)700MHz利用推進協会テレビ受信対策調整部
TEL 0120-700-012(9時~22時)

防災気象情報が変わりました

警報や注意報の前に「レベル」がつくようになるなど、気象の警報などが大きく変わっています。詳しくは気象庁のホームページをご確認ください。雨が降る季節です。最新の気象情報に注意し、早めの避難行動を心がけましょう。

問 総務課消防防災係 TEL 947-1113



気象庁HP

葬祭場(天空会館)見学会

もしものときのため、葬祭場を見学し、「お葬式の費用」などを考えてみませんか。一般葬儀から家族葬儀まで受け付けています。

日時 6月18日(木)11時集合(1時間程度)

場所 オアシス篠栗2階 社会福祉協議会に集合

申問 篠栗町社会福祉協議会 TEL 947-7581

刃物研ぎ

包丁や剪定(せんてい)ばさみなど、切れの悪くなった刃物をお持ちください。

日時 6月8日(月)9時~12時

料金 500円~

場所 篠栗町シルバー人材センター

問 篠栗町シルバー人材センター TEL 947-5199

有料広告

車のことで、お悩みはありませんか?



ホームページ

ご購入 修理・点検 保険 まで、お気軽にご相談ください!

福岡篠栗モーター(株) ☎092-947-0487



2026年
エコキュート 最大12万円 補助金 貰える!
工事費 コモモ 大
実質 補助金を引いた価格
価格 307,000円~327,000円
エコキュート 日本設備(株) 中日設備
専門店 福岡県糟屋郡宇美町宇美2-7-22-102
TEL: 092-692-7776



夏休み学童保育利用の申請を受け付けます

令和8年度の夏季拡大児童クラブ(学童保育)入所児童を募集します。

日時 夏季休業期間中 8時～18時(18時～19時は児童館で延長保育を実施)
※日曜日、祝日除く。※8月13日～15日は1つの児童館で合同実施する場合があります。

場所 やまばと児童館(定員20人) たけのこ児童館(定員30人)
すぎのこ児童館(定員30人)

対象 小学1年生～6年生で就労などの理由で保護者が留守となる家庭の児童

保育料 8,000円

※家庭状況によって減免される場合があります。

延長保育料 4,000円(期間中)、500円(日額)

申請書配布期間 6月1日(月)～

申請書配布場所 こども育成課、各児童館

申請期間 6月8日(月)～6月19日(金)

申請書提出先 こども育成課

※児童館での受け付けは行いません。

申問 こども育成課児童係 TEL947-1373

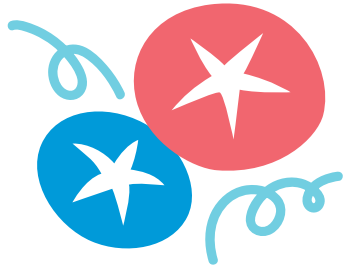

児童館イベント ※()内は対象児童

〈たけのこ児童館〉

●みんなで遊ぼう(小学生) 6月4日(木)16時～

●たけのこキッズタイム 6月9日(火)・23日(火)受け付け10時～、開始11時～
※23日のキッズタイム後に、ティータイムを実施します。

●避難訓練(全般) 6月18日(木) 時間未定

申問 TEL 947-7252

寄贈ありがとうございました

尾澤 羽椰さま(乙犬区)・・・幼児玩具

〈すぎのこ児童館〉

●すぎのこルーム 6月10日(水)・24日(水)、7月1日(水)受け付け10時～、開始11時～
※10日、7月1日のすぎのこルーム後に、ティータイムを実施します。

●避難訓練(全般) 6月11日(木) 時間未定

●みんなで遊ぼう(小学生) 6月17日(水) 15時30分～

申問 TEL 947-6554

寄贈ありがとうございました

小川 結愛さま(和田区)、瀬戸口 知花さま(田中区)・・・幼児玩具

〈やまばと児童館〉

●やまばとぼっぼタイム 6月5日(金)・19日(金)、7月3日(金)

受け付け10時～、開始11時～

※5日、7月3日のぼっぼタイム後に、ティータイムを実施します。

●避難訓練(全般) 6月9日(火) 時間未定

●みんなで遊ぼう(小学生) 6月11日(木)・25日(木) 15時～

申問 TEL 947-7047



児童館利用案内
(町HP)

毎週日曜日、開館します

3館のうち1館ずつ開館します。ぜひ気軽にご利用ください。日曜日一時預かり事業も毎週実施します。利用には事前の登録と面談が必要です。※お近くの児童館にお問い合わせください。

日曜開館スケジュール いずれも10時～17時

7日(日)やまばと児童館/14日(日)たけのこ児童館/21日(日)すぎのこ児童館
28日(日)やまばと児童館/7月5日(日)たけのこ児童館

すぎのこ児童館ではイベントを開催中

21日はリラクゼーションヨガを開催します。落ち着いた空間で自分の体と向き合いませんか?予約は7日(日)から受け付けます。



いずれも無料、個人の秘密を厳守します。

子どもに関する巡回相談

20歳未満の子どもがいる家庭を対象に、子育ての悩みや仕事、経済的な心配など家庭の困り事について相談を受け付けます。希望者は事前にお申し込みください。

日時 6月10日(水)10時～17時

場所 役場1階 相談室

申問 困りごと相談室 粕屋子ども支援オフィス
TEL 938-1205

ひとり親相談

希望者はお電話ください。LINEでも相談ができます。

①**就業支援** 来所または出張(役場などで実施)

②**養育費相談** 電話相談 ※離婚協議中の人も可

③**無料弁護士相談** 来所 ※要予約

日時 ①②随時③毎月第1水曜日13時～15時、
毎月第2・4水曜日18時～20時

申問 ひとり親サポートセンター
(春日市原町3-1-7 クローバープラザ内)
TEL 584-3931

月～金曜日9時～17時(水曜日は20時まで)、毎週土曜日、第1・3日曜日9時～16時(祝日、年末年始を除く)



ひとり親
サポートセンター
LINE相談窓口

行政書士による

「相続・遺言・成年後見」無料相談会

公益社団法人コスモス成年後見サポートセンター福岡県支部では会員行政書士が無料相談会を開催しています。この相談会は町と福岡県行政書士会との包括連携協定に基づく事業です。

日時 6月23日(火)13時～15時30分

場所 オアシス篠栗 研修室

問 行政書士とい京子事務所 TEL 410-7785

心配ごと相談

弁護士、司法書士、町相談員、行政相談委員に相談できます。弁護士と司法書士は、事前に予約が必要です(1枠30分・先着順)。

司法書士 登記・相続・借金問題など

司法書士は、6月9日(火)、7月14日(火)のみ。

町相談員 日常生活上の心配ごとと解決のお手伝い

行政相談委員 行政に関する困りごと

日時 6月9日(火)・23日(火)、7月14日(火)・
28日(火)10時～12時

会場 オアシス篠栗2階

申問 篠栗町社会福祉協議会 TEL 947-7581

人権相談

家庭内の悩みごとや隣近所とのトラブル、いじめや差別など人権擁護委員が相談に応じます。気軽にご相談ください。

日時 6月3日(水)13時～16時

(最終受け付け15時30分)

場所 オアシス篠栗2階

申問 福祉課福祉係 TEL 947-1331

税の相談

所得税や消費税、相続税、贈与税など、税のお悩みについて税理士がアドバイスします。

日時 6月17日(水)9時～16時 ※要予約

申問 篠栗町商工会 TEL 947-4141

障がい福祉困りごと相談

相談できる人がいない、生きづらい、子どもの進路、親亡きあとなど、抱え込まずに気軽にご相談ください。※電話で予約が必要です。

日時 月～金曜日10時～15時

場所 インクルささぐり(オアシス篠栗1階)

対象者 障がいのある人とその家族

申問 就労継続支援A型事業所インクルささぐり
TEL 692-1922

みんなを
守る119



住宅用火災報知器設置・点検していますか？

【住宅用火災報知器の効果】

令和2年～令和5年の火災報告によると、住宅用火災警報器が設置されている場合の死者数は半減し、焼損面積は60%減少、損害額も50%減少しています。住宅用火災警報器を設置すると、火災の被害を少なくできます。

【住宅用火災警報器の点検・交換】

いざという時に頼れる住宅用火災警報器に大切なのが、点検と交換です。点検方法は、点検ボタンを押すまたは点検ひもを引っ張るなどして行ってください。作動確認をしても警報器に反応がない場合や、火災警報以外の警報が鳴った場合は本体の故障か電池切れです。点検は定期的に行い、交換は設置してから10年を目安に行ってください。

申問 粕屋南部消防署 TEL 935-5111



粕屋南部消防組合
消防本部HP

M 案内送付
ail



お知らせが届いていませんか？

各対象者に送付しています。詳しくはお問い合わせください。

子宮頸がん・乳がん検診無料クーポン券案内

送付時期 5月下旬

対象

子宮頸がん検診/平成17年4月2日～平成18年4月1日生まれの女性

乳がん検診/昭和60年4月2日～昭和61年4月1日生まれの女性

問 健康課(オアシス篠栗) TEL 947-8888

広報ささぐり ご意見募集中!

広報ささぐりは5月号からリニューアルしました。そこで、皆さんからのご意見・ご感想を募集します。今後の参考にしますので、ご協力をお願いします。

問 まちづくり課広報広聴係 TEL 947-1204



ご意見・ご感想は
こちらから

防犯ふくおか
Security



悪質商法の被害が発生しています

次のような悪質商法についてはクーリングオフの対象となる場合があります。望んでいない契約をしてしまった場合は業者に通知しましょう。

レスキューサービス(水回りのトラブルなど)

- 広告に表示している安価な料金をうのみにしない
- 地元の工務店など信頼できる事業を確保しておく
- 料金やサービス内容に納得できない場合はその場で支払わない

訪問購入(貴金属やブランド品の買い取りなど)

- 突然訪問してきた業者を家に入れない
- 安易に訪問を承諾しない
- 1人で対応しない、対応中は目を離さない

豪雨災害への便乗(自然災害後の家屋の修理など)

- 修理が必要な場合でも慌てずに、複数の見積もりを取る
- 周囲へ相談して、十分に契約を検討する

困ったときは1人で悩まずに近くの警察署または消費生活センターまでご相談ください。

問 消費者ホットライン TEL 188

福岡県警察本部生活経済課 TEL 641-4141

Town
statistics

町の統計
(令和8年3月)



篠栗町のごみの量(3月)

	ごみの量 (kg)	1日1人当たり のごみの量(g)	前年比
燃えるごみ	558,490	577	+9%
燃えないごみ	15,120	16	+6%
缶・びん	13,490	14	-3%
ペットボトル	5,200	5	+11%
粗大ごみ・その他	33,110	34	+14%
合計	625,410	646	+9%

篠栗町の交通事故(1月～3月)

	町の 交通事故	前年比	粕屋署管内の 交通事故	前年比
発生件数	22	-13	289	-16
死者数	0	±0	3	+1
傷者数	25	-29	355	-22

**小学校区別犯罪
発生状況(3月)**

車上ねらい1件・
万引き1件・
自転車盗2件(勢門校区)



有料広告

三野原病院

地域に
根ざした
透析治療を



三野原病院透析センターでは、地域の皆様に寄り添う透析治療を提供しています。

- ・細やかな送迎サービス
- ・夜間透析対応
- ・入院透析対応



	月	火	水	木	金	土
午前透析 8:00～14:00	●	●	●	●	●	●
午後透析 14:30～22:00	●		●		●	

お問い合わせ・ご相談(地域連携室)

092-947-0040

患者様の状況に合わせた最適な治療をサポートいたします。

医療法人浜江堂 **三野原病院**

〒811-2402 福岡県糟屋郡篠栗町金出3553

6月 2026

まちの カレンダー

ひとのうごき 令和8年4月末現在(前年比)
 総人口:3万1,200人(-11)
 男:1万5,149人(-1) 女:1万6,051人(-10)
 世帯数:1万4,463世帯(+29)

日 Sun	月 Mon	火 Tue	水 Wed	木 Thu	金 Fri	土 Sat
	1 北側 休	2 南側・西側	3 北側	4 北側	5 南側・西側	6 南側
7	8 北側 休	9 南側・西側	10 西側	11 北側	12 南側・西側	13
14	15 北側 休	16 南側・西側	17 北側	18 北側 マイナンバーカード 夜間開庁日 17時30分~19時30分(要予約)	19 南側・西側	20 南側
21	22 北側 休	23 南側・西側	24 西側	25 北側 休	26 南側・西側	27
28	29 北側 休	30 南側・西側	7/1 北側	7/2 北側	7/3 南側・西側	7/4 南側
7/5	燃えるごみ 燃えないごみ 資源ごみ ※資源ごみとは、缶・びん、ペットボトル、その他の資源ごみです。					今月の納期 ●町県民税(普通徴収) 第1期

オアシス篠栗休館 オアシス篠栗巡回バス運休 クリエイト篠栗休館 カプトの森公園休園 図書館休館
 ※(完)は完全休館・休園日

●今月のリサイクル回収(予定)

新聞、雑誌、段ボール、古布、牛乳パック(洗って開いたもの)、アルミ缶、スチール缶、ペットボトル(ラベルをはずしたもの)、ペットボトルキャップを回収します。場所、時間は以下のとおりです。リサイクルへのご協力ありがとうございます。

団体名	日 時	回収場所
和田シニアクラブ 新寿会	6月5日(金) 7時30分~9時	和田公民館前
勢門幼稚園PTA	7月3日(金) 9時20分~9時40分	勢門幼稚園職員駐車場
ベンタナヒルズ区シニアクラブ 万年青会	7月4日(土) 8時~9時30分	ベンタナヒルズ 1・8・11・12・16号館前
和田シニアクラブ 新寿会	7月5日(日) 7時30分~9時	和田公民館前

問い合わせ | 都市整備課環境係 TEL 947-1225

粗大ごみは
日曜日(第2・4のみ)も
持ち込み可能です!

クリーンパークわかすぎ
 への粗大ごみの持ち込みは
 月~金曜日(祝日を除く)と
 第2・4日曜日の9時~16時
 です。持ち込みの際は役場
 で事前申し込みが必要です。

学校、PTA実施のリサイクル回収について
 ※学校、PTAからのお知らせ(回覧板など)のとおりに出してください。
 校区外の方は、時間内に指定場所に持って行ってください。

今月の標語
分別は ぼくでもできる リサイクル
 (北勢門小学校 門間 蒼太さん)

有料広告

歯並び 無料相談会
 女性の矯正治療専門医がお答えします。
 要予約 第2・第4木曜 14時~18時
 年齢に関係なく始められます。
 「どんな治療法なの?」「金額や期間は?」お気軽にご相談ください。
 井上歯科 粕屋 粕屋町長者原東 3-3-41 ☎092-939-0438

あなたのお家のエアコンクリーニング
 お任せください!!
 配管洗浄もお任せください! 宇美町・須恵町・篠栗町限定価格!

ノーマルエアコン通常 通常: 11,000円	お掃除機能付きエアコン 通常: 19,800円	業務用エアコン 通常: 29,700円
9,900円	18,000円	24,000円

ダイキョウシステム 記載の価格は全て税込価格です
 担当者名: 大島 響 TEL 090-6428-1771
 地域密着にて空調設備、水廻り関係のリフォームも積極的に行っております!是非お気軽にお問い合わせください!