

広報

ささぐり

No.764

4 2026
月号
April



もくじ

令和8年度施政方針…P2

4月は「若年層の性暴力被害予防月間」です…P3

春らんまんハイキング2026を開催します…P4

たくさんの思い出を胸に、次のステージへ(篠栗北中学校・卒業式)

※掲載している情報は令和8年3月24日時点のものです。



人と人
人と自然がつながる
喜びのまち

篠栗町

町防災行政無線テレホンサービス

フリーダイヤル 0120-931-223 (音声案内のみ)

篠栗町役場

TEL 092(947)1111(代表)

FAX 092(947)7977

篠栗町
ホームページ



町LINE公式アカウント



町公式Instagram



町公式Facebook



篠栗町
暮らしの便利帳



〒811-2492

福岡県糟屋郡篠栗町中央一丁目1番1号

開庁時間:8時30分~17時(土・日・祝日および年末年始を除く)

令和8年 第1回定例会施政方針

篠栗町議会



三浦町長



町HP

施政方針とは、これからの町政運営に向けての基本的な方針を示すものです。2月26日の町議会定例会で三浦町長が表明しました。全文はホームページに掲載しています。

国において、2月に特別国会が召集され、第2次高市内閣が発足しました。施政方針演説では、「責任ある積極財政」の考え方のもと、危機管理投資や成長投資を推進し、国内産業基盤の強化やエネルギー政策の再構築、デジタル化の加速などを通じて持続的な経済成長をめざす方針が示されました。併せて、物価高騰対策や税制のあり方についても検討を進めるとされており、制度改正の内容によっては、国と地方を通じた税財政制度に影響が及ぶことも想定されます。特に地方財政の観点からは、税制改正や経済対策の内容によって、地方交付税や国庫補助制度のあり方、更には地方税収の動向に変化が生じる可能性があります。成長政策が地域経済の活性化につながることを期待される一方で、財源配分の見直しが行われる場合には、自治体の財政運営に直結する課題となります。さらに、政府は複数年度を視野に入れた政策運営や基金の戦略的活用など、中長期的視点での財政運営にも言及しております。こうした国の動向は、地方自治体においても、単年度の収支均衡にとどまらず、中長期的な財政見通しに基づく計画的な財政運営を一層求めるものと受け止めております。

そのような国の動きのなかで、福岡県町村会では「国際情勢の不安定化や急激な気候変動が、経済活動や住民生活に大きな影響を及ぼし、町村においても、少子高齢化や人口減少、基幹産業である農林水産業の衰退、頻発する自然災害に加え、物価高や民間の賃上げなどに伴う人件費や委託費の増加など、多くの課題を抱えており、また、学校給食費の抜本的な負担軽減や減税、税制改正などの新たな制度、政策に対応しなければならないが、総じて税源に乏しく厳しい財政運営を余儀なくされている。このような中であっても町村は、住民の生命、財産を守るため、防災、減災対策、国土強靱化の更なる推進をはかり、災害からの復旧・復興の支援対策の充実に努め、安全・安心な暮らしの確保と地方創生による分散型国づくりを国とともに総力をあげて取り組んでいかななくてはならない。(中略)」として、

- 1.食料・エネルギー安全保障に対する国民の意識の醸成を図るとともに、自給率向上に向けた施策を強化すること
 - 1.学校給食の抜本的な負担軽減にかかる財源については、国の責任において、今後の安定財源を確実に確保するとともに、中学校での実施についても早期に実現すること
 - 1.地方分権改革を推進するとともに、「地方創生」や「デジタル田園都市国家構想」などの取り組みを検証し、人口減少の克服と東京一極集中を是正するための抜本的対策を講じること
- など15項目の決議を行いました。

町として重点的に取り組むべき分野の一つが、防災・減災対策です。近

年、激甚化・頻発化する自然災害に的確に備えることは、いかなる政策環境の変化の中にあっても、自治体の最も基本的な責務であります。町は、平成21年豪雨災害という大きな経験を有していますが、現在の職員の中には、その災害を直接経験していない者も少なくありません。だからこそ、当時の教訓を組織として確実に継承し、平時からの備えを徹底することが重要であります。町民の生命と財産を守るという自治体の使命を果たすため、防災・減災対策の充実に引き続き取り組んでまいります。

「ゼロカーボンシティささぐり」の実現に向け、令和7年度から公共施設におけるオンサイトPPA事業を本格始動いたしました。これは、脱炭素とエネルギー安全保障の両立をめざす国の方針とも軌を一にするものであり、環境負荷の低減と持続可能な地域づくりを進める取り組みであります。

子育て・教育分野におきましては、さまざまな新たな取り組みを行うための予算を計上しております。

- ①公費医療助成の拡充としてこども医療の対象年齢「15歳まで」を「18歳まで」に拡大しております。これは、高校生の入院 自己負担なし、通院500円/月とするものです。
- ②子育て支援の充実にして第3子以降保育料無償化を実施します。これは保育所など(認可外を含む)に通う0～2歳児の第3子以降の保育料を無償化するものです。
- ③小学校給食において物価高騰対策分も含め保護者負担なしとします。
- ④柳池フサエ教育地域振興基金を活用した中学生海外派遣事業を令和8年度から開始いたします。こどもたちが国際的な視野を広げ、将来の地域社会を支える人材として成長できるよう、継続的な支援を行ってまいります。

政治とは一人で決するものではなく、広く議論を尽くし、共に判断していく営みであります。私も篠栗町の行政と議会を自治の両輪として尊重するとともに、町民の皆さまとの対話を重ねながら、篠栗町の将来にとって最善の選択を導き出してまいりたいと覚悟をしております。



町議会定例会(2月26日)

篠栗町人事(4月1日付)

課長補佐級以上掲載

■課長級

| 氏名 | 新職名 | 旧職名 |
|--------|---------|-----------|
| 姫野 季代子 | まちづくり課長 | まちづくり課長補佐 |
| 水江 靖浩 | 産業観光課長 | 議会事務局長 |
| 田中 久善 | 上下水道課課長 | 総務課課長 |
| 葉山 芳樹 | こども育成課長 | 福祉課長補佐 |
| 藤 幸三 | 議会事務局長 | こども育成課長 |

| | | |
|------|---------|--------------|
| 松熊 大 | 都市整備課主幹 | 産業観光課長(役職定年) |
|------|---------|--------------|

■課長補佐級

| 氏名 | 新職名 | 旧職名 |
|-------|-----------------------------|----------|
| 大塚 英二 | まちづくり課長補佐 | まちづくり課係長 |
| 吉竹 浩一 | 収納課長補佐 | 上下水道課長補佐 |
| 小西 大介 | 福祉課長補佐 | 収納課長補佐 |
| 黒田 篤 | 都市整備課長補佐 須恵町外二ヶ町清掃施設組合派遣 | 社会教育課係長 |

■退職者(3月31日付)

| 氏名 | 旧職名 |
|--------|---------|
| 大内田 幸介 | まちづくり課長 |



あなたの 気持ちが



いちばん 大事



4月は「若年層の性暴力被害予防月間」です

進学や就職など新しい環境での生活が始まるこの時期は、出会いが広がる一方で、不安や戸惑いを抱えやすい時期でもあります。性暴力は、特別な場所ではなく、身近な人との関係の中で起きることも少なくありません。大切なのは、正しい知識を持ち、自分自身や周囲の人を守る意識を持つことです。

若年層に多い被害のかたち

若年層(10代~20代)の被害は、知らない人だけでなく、友人・交際相手・SNSで知り合った相手など、身近な関係の中で起こることが多いのが特徴です。

①交際相手からの被害 (デートDV)

- 断っているのに性的行為を強要される
- 「好きなら応じるはず」と迫られる
- 別れ話をすると脅される

②SNSをきっかけとした被害

- SNSやマッチングアプリで知り合った相手からの誘い
- 断ると画像をばらまくと脅される
- 個人情報聞き出される

③性的画像の送信・拡散

- 「2人だけの秘密」と言われ裸の画像を送られる
- 別れた後に拡散される
- 画像を盾に脅迫される

若年層の性被害「中学生以下」が約37%

小さな子どもも性暴力の被害に遭うことがあります。16歳~24歳までの若年層を対象とした内閣府の調査によると、中学生以下の年齢で初めて性暴力を受けたと回答した人の割合が4割近くであることが分かりました。年齢にかかわらず、誰であっても性暴力の被害に遭う恐れがあることをしっかりと認識し、子どもたちの安全を守りましょう。

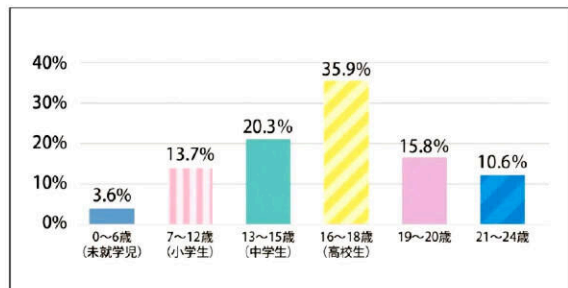

内閣府男女共同参画局「子ども・若者の性被害に関する状況等について(令和5年6月13日)」より政府広報室作成

こんなサインはありませんか? 一週間の大人ができること

性暴力の被害による心身の傷は深く、その後の成長にも大きく影響を与えることがあります。もし、子どもに以下のようなサインが見られたら、心身の不調や問題行動などの背景にあるトラウマ(心的外傷、心の傷)を理解して、適切に対応することが重要です。普段どおりにしている子どももいます。何かひとつでも気になることがあれば、注意してください。

からだの変化

- 頻尿、おねしょ
- 集中力の欠如
- 学力不振・食欲不振・過食
- 体調不良(頭痛、腹痛、吐き気、倦怠感など)
- 不眠(夜更かし、悪夢を見る、ひとりで眠れないなど)
- 性器の痛みやかゆみ

こころの変化

- 元気がない
- ふさぎこむ
- 無気力
- 過剰に甘えようとする

行動面の変化

- 自傷行為、リストカット
- 多動や暴力的行為
- 非行(飲酒、喫煙、家出など)
- 人との距離が近い、不特定多数の人と安全でない性行動を繰り返す

男の子・男性も性暴力の被害に

性暴力の被害者=女の子・女性とは限りません。「男性が性被害に遭うはずがない」「男性なら抵抗できるはず」「男性が被害に遭うのは恥ずかしい」「男性の被害は大したことない」などというのは、すべて誤った思い込みです。男の子・男性も被害に遭っています。



子どもの被害に気づいたら?

- ①絶対に子どもを責めない
- ②根ほり葉ほり聞き過ぎない
- ③なるべく早めに診察を受ける
- ④専門機関に相談する

ひとりで悩まず、相談を

- 性犯罪被害相談電話 **#8103** (通話料無料)
ハートさん
- 児童相談所虐待対応ダイヤル **189** (通話料無料)
いちはやく
- 性犯罪・性暴力被害者のためのワンストップ支援センター **#8891** (通話料無料)
はやくワンストップ

出典: 政府広報オンラインHP

春らんまんハイキング2026を開催します

ステージイベント

10時～

今年クリエイイト篠栗
大ホールステージのほかにも野外ステージも!

ふれあいスクエア

地元の商店や飲食店、フードトラックによる
篠栗グルメコーナーを開設します!

小雨決行

昭和の日

開催日 4月29日(水・祝) 申込不要

受付場所 オアシス篠栗 受付テント

※各コースで受付時間が異なります。遅れないように注意してください。

ゴールデンウィークの一大イベント
「春らんまんハイキング2026」を開催します。ぜひ、篠栗の森で心と身体をリフレッシュしてください!

コース紹介

①米ノ山コース

- 受付/8時～8時30分
- 出発/8時30分(予定)
- 距離/往復約15km

②樹芸の森コース

- 受付/8時30分～9時
- 出発/9時(予定)
- 距離/往復約10km

③カブトの森コース

- 受付/9時30分～10時
- 出発/10時(予定)
- 距離/往復約5km

①②③共通

●イベント・特典/スタンプラリー

森林セラピー特別企画 九大の森コース

- 定員/20人
 - 参加料/3,000円
- 事前申込が必要です。詳しくは町ホームページをご確認ください。

申し込み・
詳細は
コチラから!



人気のお坊さんと行く! ささぐりお遍路体験

- 定員/10人(最少6人)
 - 参加料/4,500円
- 事前申込が必要です。詳しくは町ホームページをご確認ください。

申し込み・
詳細は
コチラから!



中止の場合 悪天候などで中止する場合は、当日の7時～10時までの時間帯にRKBラジオ・RKBラジオ公式X・Instagramでお知らせします。

■問い合わせ/産業観光課商工観光係 TEL 947-1217

インフォメーション



文化・スポーツ・コミュニティ

クリエイイト篠栗(中央公民館)を利用しませんか?

サークル活動や地域の会議、事業所の研修会などで6人以上が集まる場合、クリエイイト篠栗を利用することができます(一部制限あり)。

部屋の紹介

ホール棟

- ①大ホール:講演会や発表会などで利用できます。踊りや演奏などの練習のみでも利用できます。



研修棟

- ②大会議室1、2:中規模の会議やダンスの練習などができます。少人数の場合は2部屋に分けて利用できます。
- ③調理実習室:備え付けの調理器具などは、無料で利用できます。



- ④和室:踊りの稽古や会議室として利用できます。座卓や座布団も備えています。



- ⑤美術室:絵画や工芸、手芸などの制作活動に適した部屋です。

- ⑥視聴覚室:防音設備があり、音楽サークルなどの活動ができます。会議や研修などにも利用できます。

- ⑦会議室、実習室、研修室:会議、研修などができる施設です。実習室は洗し台があり、書道などできます。



予約時期

ホール棟

- 舞台のみは2カ月前から予約できます。
- イベントなどの開催でホール全体を使用する場合は、6カ月前から予約できます。

研修棟(会議室、視聴覚室など)

- 各部屋、2カ月前から予約できます。

篠栗町公共施設
予約システム
(オンライン)はコチラ!



町HP

使用料

部屋の使用料(1時間)

| 部屋名(定員) | 町内者 | | 町外者 | |
|---------------|--------------|-----------------|--------------|-----------------|
| | 基本 | 冷暖房 | 基本 | 冷暖房 |
| | 4・5・6・10・11月 | 7・8・9・12・1・2・3月 | 4・5・6・10・11月 | 7・8・9・12・1・2・3月 |
| ホール棟 | | | | |
| 大ホール(598人) | 6,500円 | 9,750円 | 9,750円 | 14,625円 |
| 舞台のみ | 1,300円 | 1,950円 | 1,950円 | 2,925円 |
| 大会議室 全面(144人) | 1,300円 | 1,940円 | 1,950円 | 2,925円 |
| 半面 | 650円 | 970円 | 975円 | 1,455円 |
| 会議室(30人) | 390円 | 650円 | 585円 | 975円 |
| 研修室(36人) | 390円 | 650円 | 585円 | 975円 |
| 実習室(36人) | 390円 | 650円 | 585円 | 975円 |
| 視聴覚室(36人) | 390円 | 650円 | 585円 | 975円 |
| 美術室(36人) | 320円 | 520円 | 480円 | 780円 |
| 調理実習室(30人) | 780円 | 1,300円 | 1,170円 | 1,950円 |
| 和室①(30人) | 390円 | 650円 | 975円 | 975円 |
| 和室②(10人) | 190円 | 320円 | 285円 | 480円 |
| 展示ギャラリー | 1日2,600円 | | | |

※大ホール利用者が入場料を徴収する場合は上表の2倍となります。
※大ホールを利用する場合は別途料金が必要な場合があります。詳細はお問い合わせください。

禁止事項

- ①施設、設備などを破損するおそれがある活動
 - ②他人に危害または迷惑を及ぼすおそれがある物品または動物の類を携行する者
 - ③政治的活動・宗教的活動と営利活動またはこれらに依存する活動(大ホールはこれらの活動を一部認めています)
 - ④その他管理上支障があると認められる活動
- ※クリエイイト篠栗は教育施設です。使用目的によっては利用をお断りする場合があります。詳しい内容はお問い合わせください。

■問い合わせ/社会教育課(クリエイイト篠栗) TEL 948-2222

中学生海外派遣事業参加者を募集します

海外の子どもたちとの交流を通じて、国際的視野を広め国際感覚を培い、社会に貢献できる人材を育てることを目的に、町内の中学生を海外に派遣します。詳細は、町ホームページをご確認ください。

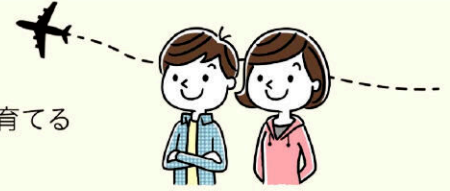

| | | | |
|--------------------------------|--|-------------------------------|--|
| 派遣期間 8月18日(火)～23日(日) | 対象者 申込日と派遣日時時点で、町内在住の中学2～3年生 | 負担額 6万円 | 申込方法 「令和8年度中学生海外派遣事業参加申込書兼保護者同意書」をクリエイト篠栗の窓口提出または郵送(必着)。同意書は町ホームページからダウンロードしてください。 詳細はコチラ /  町HP |
| 派遣先 オーストラリア シドニー市 | 募集人数 10人 ※書類選考と抽選で決定します。 ※引率者は添乗員を含めた4人です。 | 申込期間 4月1日(水)～16日(木) | ■ 申し込み・問い合わせ / 社会教育課(クリエイト篠栗) TEL 948-2222 |

健康・福祉

4月2日は「世界自閉症啓発デー」、4月2日～8日は「発達障がい啓発週間」

毎年4月2日は、2007年に国連が定めた世界自閉症啓発デーです。この日は、世界各地で自閉症を理解してもらう取り組みが行われています。さらに日本では自閉症だけではなく、発達障がいについても理解してもらうために、4月2日～8日までの1週間を「発達障がい啓発週間」としています。

発達障がいとは

発達障がいには、自閉症、注意欠如・多動症(ADHD)、学習症(学習障がい)、チック症、吃音などがあります。これらは、生まれつき脳の働き方に違いがあるという点で共通していますが、生活環境や年齢などによって症状が異なります。また複数の障がい重なって現れたり、同じ障がいでも特性の現れ方は人によって異なったりします。

その人の特性に応じた工夫を

本人や家族、周囲の人が日常生活や学校、職場で特性を理解したり、特性に応じた工夫をすることで、持っている力を発揮しやすくなったり、日常生活の中での困難を軽減させたりすることができます。

■ 問い合わせ / 福祉課障がい者支援係 TEL 947-1356

RSウイルス母子免疫ワクチンの定期予防接種が始まりました

接種費用無料

4月1日からRSウイルス母子免疫ワクチンが定期予防接種となりました。母子免疫ワクチンを妊娠中に接種することで胎盤を通じて赤ちゃんに免疫が移行し、生後6カ月未満のRSウイルス感染症による症状の重症化を予防することができます。



| | | | |
|---------------------------------|--|---|---|
| 対象者 接種日時時点で妊娠28～36週の人 | 必要なもの 本人確認書類・予診票 ※予診票は対象者に順次送付予定です。 | 町内実施病院 ●おおしまこどもクリニック ●三田医院 ●藤産婦人科医院 ●やまのファミリークリニック ※接種を受ける際は事前に病院へ日時などをご確認ください。 | RSウイルス感染症とは? 呼吸器の感染症で、ほぼすべての乳幼児が一度は感染しますが、生後6カ月以内に感染すると、重症化するおそれがあります。 |
| 接種回数 1回 | | | 詳しくはコチラ /  町HP |

■ 問い合わせ / 健康課(オアシス篠栗) TEL 947-8888

元気もんラボ 4月の開催日 ～多世代交流できる地域の居場所～

参加料無料

| | | |
|--|---------------------------|---|
| 開催日時・内容 2日(木) 新聞バッグを作ろう 9日(木) 筋トレ・タオル体操 16日(木) 講座「生成AIで遊ぼう」(予約制) 23日(木) 講座「健康づくりのための良い眠り」&脳トレ運動(予約制) 【受付時間】 ①10時～12時(最終受付11時30分) ②13時～15時(最終受付14時30分) ※16日(木)と23日(木)は②のみ | 場所 オアシス篠栗 1階大広間 | ※イベント内容の詳細は町ホームページをご確認ください。  元気もんラボ (町HP) |
|--|---------------------------|---|

■ 申し込み・問い合わせ / 福祉課高齢者支援係元気もんラボ担当 TEL 947-1347



健康診断の予約が4月6日(月)から始まります

健康診断には『オアシスけんしん』と『病院けんしん』があります。費用の一部を町が負担するため、通常より安く受診できます。また、がん検診は対象年齢であれば、加入している医療保険の種別に関わらず、誰でも受診できます。

健康診断は、自分自身の健康状態が分かり、定期的に受診することで健康づくりに役立てることができます。ぜひ、この機会に健康診断を受けましょう。



オアシスけんしん

特定健診と各種がん検診(詳細は篠栗町健康カレンダー39~42ページでご確認ください)。

【日程】 (会場:オアシス篠栗 実施時間:8時~11時)

| 予約受付開始日 | 健診日 | 結果説明会 |
|---------------------------------|---------------------------|-----------|
| 4月6日(月)から ※定員に達し次第 締め切ります | 6月 1日(月) | 6月29日(月) |
| | 6月19日(金) レディース健診 ※託児有り | 7月17日(金) |
| | 6月28日(日) | 7月26日(日) |
| | 7月 4日(土) | 8月 1日(土) |
| | 7月10日(金) | 8月 7日(金) |
| | 9月 8日(火) | 10月 6日(火) |
| | 9月17日(木) レディース健診 ※託児有り | 10月15日(木) |

※特定健診(国民健康保険加入者)と健康診断の健診結果は、結果説明会でお渡します。

※社会保険の被扶養者特定健診、後期高齢者の健康診断も6月から受診できます。

★その他

- 今年度の健診フェスタは11月8日(日)です。20歳~39歳の女性を対象とした乳腺超音波検診を実施します。
- 腹部超音波検診の対象者を74歳まで拡大しました。
- 喀痰検査が国のがん検診の改正に伴い廃止されました。

【健診予約方法】

①電話予約

健診予約センター フリーダイヤル 0120-691-917

※IP電話は使用できません。

9時~17時 月~金曜日(祝日、お盆、年末年始は除く)

②ネット予約

篠栗町けんしん予約サイト

~24時間予約できます~

予約サイトが「ぐりなび」から変わりました。予約サイトの利用には、事前のアカウント登録が必要です。

※受付開始日の9時から予約可能です。

ネット予約は
コチラから



篠栗町けんしん
予約サイト

病院けんしん

【実施内容】

| | 特定健診 | 子宮頸がん検診 | 大腸がん検診 | 胃内視鏡検診 | NEW!! 歯周病検診 |
|-------|-------------------------|----------------|--------|---|------------------------|
| 対象者 | 40~74歳 国民健康保険加入者 | 20歳以上の 偶数年齢 | 40歳以上 | 50歳以上の 偶数年齢 | 20・30・40・50・ 60・70歳 |
| 実施内容 | 血液検査など | 子宮頸部の細胞診 | 便潜血検査 | 内視鏡検査 | 口腔内検査 歯科保健指導 |
| 実施期間 | 6月~3月 | 4月~3月 | 4月~3月 | 6月~12月 | 6月~12月 |
| 自己負担額 | 800円 | 1,760円 | 400円 | 3,000円 | 300円 |
| 予約 | 実施医療機関へ直接 問い合わせください。 | | | 受診券の申請が必要です。 健康課に電話または篠栗町けんしん 予約サイトで申請してください。 | |

※対象年齢は4月1日(水)~令和9年3月31日(水)の間に達する年齢です。

※健(検)診は4月から3月までの間で1回しか受けられません。重複して受けると全額自己負担になる場合があります。



「病院けんしん」実施医療機関
(町HP)



■ 問い合わせ/健康課(オアシス篠栗) TEL 947-8888

令和8年度介護予防教室がリニューアル! 参加料無料

65歳以上の人を対象とした介護予防教室を令和8年度から年間を通して参加できる教室にリニューアルします。申し込み時にチェックリストを記入してもらい、その点数によって参加できる教室が決まります。詳しくはお問い合わせください。

対象者

町内在住の65歳以上で、介護保険認定を受けていない人

場 所

オアシス篠栗

教室の種類

- ①ゆっくり運動教室(水曜日10時~11時30分)定員24人
 - ②しっかり運動教室(木曜日10時~11時30分)定員24人
 - ③脳トレーニング教室(水曜日14時~15時30分)定員35人
 - ④高齢者向けトランポリン教室(火曜日14時~15時30分)定員24人
- ※①・②は5月中旬、③・④は6月中旬に開始予定です。
※自主グループの「にこっポリン」に参加している人は、④は対象外となります。

申込方法

4月13日(月)から福祉課窓口でお申し込みください。定員に達し次第締め切ります。

■ 問い合わせ/福祉課地域包括支援係 TEL 948-6650





環境・エネルギー

省エネ家電の購入を補助します!

電気料金や二酸化炭素排出量を削減する目的で省エネ家電の購入補助金を交付します。
詳しくは、町ホームページをご覧ください。

申請期間

7月1日(水)～令和9年3月31日(水)

※予算の上限に達し次第、予告なく募集を終了することがあります。

※申請の受け付けは購入後に限ります。

補助対象家電

- エアコン ● 冷蔵庫 ● テレビ ● 照明器具
 - 高効率給湯器(石油式、ガス式のみ)
- ※令和8年4月1日以降に購入した製品が対象です。
また、各家電に条件があります。

対象金額

購入経費の3分の1または交付要綱に記載の上限額

申請方法

以下のいずれかでお申し込みください。

- ①専用フォーム
 - ②都市整備課窓口
- ※窓口で申請する場合は、申請書の提出が必要です。申請書は町ホームページに掲載または都市整備課窓口で配布しています。

申し込み・詳細は
こちらから



町HP

省エネ家電は
このラベルが目印です!



■ 問い合わせ/
都市整備課ゼロカーボンシティ準備室
TEL 405-0583



その他

オアシスバスがリニューアル!

ここが変わります!

①車体のデザイン

オアシスバスの分かりやすさ、親しみやすさを向上させるため、車体に「くりみん」をデザインしました。新デザインのオアシスバスは4月以降走行予定です。

②バス停の名称

| コース名 | 旧 | 新 |
|------|-----------|--------------|
| 乙犬 | JA粕屋勢門支所前 | 糟屋子ども発達センター前 |
| | くすのき公園 | 老松神社前 |
| 城戸 | 城戸つるや前 | 城戸 |
| | ヘアサロンこだま前 | 篠栗中学校東 |
| 萩尾 | 萩尾朝日屋旅館前 | 呑山観音寺入口 |
| | 篠栗敬光園 | 観音公園前 |

※萩尾コース「篠栗荘」バス停を廃止します。
今後は和田コース「北勢門小学校前」をご利用ください。



③乙犬・和田コースの最終便時刻

最終便のみ、乙犬コースは萩尾コースと、和田コースは城戸コースと統合します。

| コース名 | 最終便 オアシス篠栗発(旧) | 最終便 オアシス篠栗発(新) |
|------|-------------------|-------------------|
| 乙犬 | 18:00 | 17:11 |
| 和田 | 18:00 | 17:00 |

■ 問い合わせ/健康課(オアシス篠栗) TEL 947-8888

アクション福岡・かすやドームプールアリーナの利用料を助成します

アクション福岡のトレーニングルーム・プールと粕屋町総合体育館(かすやドーム)プールアリーナの利用時、町が料金の一部を助成します。利用時に、篠栗町民であることの証明が必要です。

《証明書として使えるもの》

- 運転免許証 ● マイナンバーカード ● 生徒手帳 ● 小学校の名札

アクション福岡トレーニングルーム

| | 大人 | 中高生 |
|--------|------|------|
| 一般料金 | 420円 | 240円 |
| 篠栗町民料金 | 210円 | 70円 |

※ロッカー代を含みます。

※トレーニングルームは小学生以下の利用はできません。

中学生は保護者または成人の同伴者が必要です。

アクション福岡プール

| | 大人 | 中高生 | 小学生以下 |
|--------|------|------|-------|
| 一般料金 | 470円 | 370円 | 260円 |
| 篠栗町民料金 | 210円 | 110円 | 60円 |

※ロッカー代を含みます。



かすやドームプールアリーナ 《個人利用》

| | 大人 | 高校生 | 小・中学生、65歳以上 | 幼児 |
|--------|------|------|-------------|------|
| 一般料金 | 600円 | 450円 | 300円 | 150円 |
| 篠栗町民料金 | 400円 | 300円 | 200円 | 100円 |

※ロッカー代を含みます。

《定期券》

| | 大人 | 高校生 | 小・中学生 | 65歳以上 |
|--------|--------|--------|--------|--------|
| フルデイ | 7,500円 | 5,630円 | 3,750円 | 3,750円 |
| 篠栗町民料金 | 5,000円 | 3,750円 | 2,500円 | 2,500円 |

※曜日を問わず営業時間内利用

| | 大人 | 高校生 | 小・中学生 | 65歳以上 |
|--------|--------|--------|--------|--------|
| ウイークデイ | 5,100円 | 3,830円 | 2,550円 | 2,550円 |
| 篠栗町民料金 | 3,400円 | 2,550円 | 1,700円 | 1,700円 |

※平日の営業時間内利用

※利用はいずれも2時間以内です。

※閉館状況や利用規則については、各施設へ直接お問い合わせください。

■ 問い合わせ/アクション福岡トレーニングルーム TEL 611-1717
アクション福岡プール TEL 623-4400
かすやドームプールアリーナ TEL 939-5130
社会教育課(カブトの森公園) TEL 948-1000

その他のつづき

空き家対策セミナーを開催します

町内に空き家を持っている人などを対象にセミナーを開催します。この機会に空き家対策について考えてみませんか。



日時

5月13日(水)
10時30分～11時30分(受付10時15分～)

場所

クリエイイト篠栗 2階研修室

対象者

- 町内に空き家を持っている人
 - 住まいの将来について考えている人
 - 相続に向けて準備を進めたい人
- ※先着30人

内容

講話「空き家を持っている方へ
～今のままでは、これから何が起きるのか～」
講師/有限会社ウエル総合企画
代表取締役 いのうえ やすひさ 井上 泰寿さん

申込方法

- 以下のどちらかでお申し込みください。
- ①専用フォーム
 - ②都市整備課都市計画第2係の窓口または電話

①の申し込みは
コチラ



■申し込み・問い合わせ/
都市整備課都市計画第2係
TEL 947-1219

**放置自転車を撤去します
(JR篠栗駅周辺駐輪場)**

JR篠栗駅周辺(商工会西側、駅南側、駅北側)の駐輪場の整理を行うため、長期間放置されている自転車を撤去します。所有者は、すみやかに持ち帰ってください。

撤去予定日/5月中旬

撤去した自転車は、8月中旬まで財産活用課財産活用係で保管します。所有者は連絡、確認の上引き取ってください。保管期限を過ぎても引き取れない自転車は処分します。



■問い合わせ/財産活用課財産活用係
TEL 947-1114

**「広報ささぐり」が
リニューアル!**

5月号から、「広報ささぐり」をリニューアルします! 新しくなった「広報ささぐり」もお楽しみに!

ここが変わります!

- ①情報を見つけやすく
- ②必要な情報だけを厳選して掲載
- ③町を身近に感じてもらえる特集を掲載



■問い合わせ/まちづくり課広報広聴係 TEL 947-1204



篠栗町教育委員会表彰式を行いました

篠栗町教育委員会表彰式を2月19日にクリエイイト篠栗で行いました。文化・スポーツなどの分野で活躍した人に対して賞が贈られます。表彰者は以下の皆さんです。今後のさらなる活躍に期待しています。この度はおめでとうございます。

令和7年度 篠栗町教育委員会表彰者名簿(敬称略)

| 氏名 | 所属 |
|-------------|--|
| かわの 川野 マサエ | 篠栗町スポーツ協会(理事・役員25年) |
| うばさん 姥 三士郎 | 東福岡高等学校 柔道部 (全国高等学校総合体育大会柔道競技 個人戦 優勝) |
| まつだ 松田 昭証 | 福岡大学附属大濠高等学校 吹奏楽部 (Marimbafest 2025 in Australia U18 マリンバソロ部門 1位) |
| くりもと 栗本 富美也 | 福岡大学附属大濠高等学校 バスケットボール部 (FIBA U16 アジアカップ2025日本代表選出 出場) |
| よねまる 米丸 翔真 | 篠栗町立篠栗北中学校 水泳部 (令和7年全国中学校水泳競技大会 出場) |



表彰式に参加した受賞者の皆さん

篠栗町合併70周年記念事業

加藤 登紀子コンサート『明日への讃歌』を開催しました

篠栗町合併70周年記念事業の締めくくりとして、クリエイイト篠栗で3月14日に加藤 登紀子さんのコンサートを開催しました。

当日の客席は満席！加藤さんの力強い歌声が会場いっばいに響き渡り、一曲一曲に大きな拍手が送られました。

会場では客席とステージが一体となる場面もあり、70周年という節目を祝うにふさわしい、心温まる時間となりました。



加藤さんの笑顔で会場も明るくなりました！

自衛隊入隊予定者激励会を行いました

自衛隊入隊予定者激励会を2月20日にクリエイイト篠栗で行いました。令和8年度の入隊予定者は竹崎 薫さん(陸上自衛隊)、栗原 明里さん(航空自衛隊)、由見 太志さん(航空自衛隊)の3人です。激励会に参加した2人は緊張している様子でしたが、「立派な自衛官になりたい」と意気込みを語ってくれました。これからの活躍に期待しています！



写真下段の左から2番目が竹崎さん、3番目が栗原さん(由見さんは欠席)

高齢者叙勲を受章しました

町内在住で元福岡県福岡福祉事務所副理事兼所長の^{ふちがみ} 瀧上 茂^{しげる}さんが1月1日付けで地方自治功労による高齢者叙勲を受章し、2月26日に町長を表敬訪問しました。高齢者叙勲は、長年にわたり各分野で社会の発展に尽力し、顕著な功績を残した人が満88歳を迎えたことを機に授与されるものです。瀧上さんは、平成15年～31年に町の行政相談委員も務めています。この度はおめでとうございます。

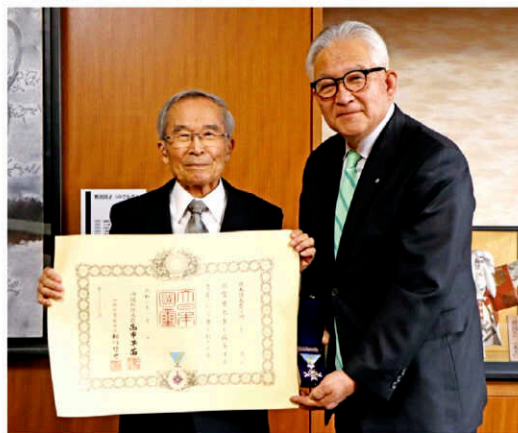

「受章できたのは皆さんのおかげです」と穏やかな笑顔で話してくれました

町消防団が非常呼集訓練を実施しました

篠栗町消防団が3月1日に非常呼集訓練を実施しました。

非常呼集とは、火災の発生を想定して団員を招集し、消火活動を行うための訓練です。今回の訓練は、久山町、粕屋町、中部消防署との合同訓練で、粕屋町の火災を想定して行われました。篠栗町消防団は、粕屋町消防団から応援要請を受けて、古大間池から遠距離中継送水を行いました。消防団員は連携を密にし、迅速な行動で普段とは違った状況を想定した訓練に取り組みました。



送水準備！



町の安全を「守る」ために

有料広告 篠栗町では収入確保のため有料広告を掲載しています。

血糖値のことで、お悩みはありませんか？

糖尿病専門医

篠栗北クリニック 内科・糖尿病内科・精神科

住所：糟屋郡篠栗町大字津波黒18-4
 ※宏洲整形外科医院 篠栗よこ (メディカルモール篠栗内) 詳細はホームページ

ご相談ください 院長：両林 龍太郎 (りょうりん)

TEL：092-405-1771

2025年

エコキュート 最大17万円補助金貰える!

工事費コミコミ

実質 補助金を引いた価格
 価格 257,000円～297,000円

エコキュート 日本設備(株) 中日設備
 専門店 福岡県糟屋郡宇美町宇美2-7-22-102
 TEL：092-692-7776

町では3人の地域おこし協力隊が日々、活動しています。そんな3人の活動がリアルタイムで分かるSNSをのぞいてみませんか?ぜひフォローお願いします!

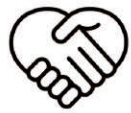

地域おこし協力隊

Instagram



ふるさとコンシェルジュ
(大坪 泰子)

Instagram



観光コンシェルジュ
(五味川 ちひろ)

Instagram



オーガニックファーマー
(榎 康平)

篠栗産野菜販売会を開催しました

町は「オーガニックビレッジ」宣言を掲げ、子どもから大人まで安心して食べられる農作物の生産をめざし、自然と環境に配慮した農業を推進しています。

2月13日に、私が所属している「ささぐりの食と農を考える協議会」主催の「篠栗産野菜販売会」を開催しました。当日は、町内農家の皆さんが丹精込めて育てた旬の野菜を販売し、多くの方が来てくれました。また、町の有機試験圃場で栽培した農薬・化学肥料不使用のじゃがいもを使ったコロッケとポテサラパン、コロッケパンも販売しました。これらの商品には、町内農家の皆さんが育てた人参や長ネギも使用し

ていて、「食」を通して篠栗町産の農産物の魅力を感じてもらえた機会になりました。来場者からは、「地元でこんな野菜が作られていることを初めて知った」「有機農業や環境に配慮した栽培に興味を持った」といった声も聞かれ、篠栗町産野菜や有機農業への関心が広がるきっかけになったと感じています。

今後も生産者と消費者をつなぎ、篠栗町の農業の魅力を伝える取り組みとして、こうした販売会を継続して開催していく予定です。ぜひ会場に足を運び、篠栗産野菜のおいしさと魅力を味わってください。



絶好の野菜販売会日和☀️

野菜だけでなくお味噌も!

新鮮な野菜がたくさん並びました

篠栗町地域おこし協力隊 オーガニックファーマー 榎 康平

おしえて! 篠栗町女性消防隊

消防団ミニ辞典

Instagram



Facebook



Vol.33 私たち女性消防隊について紹介します!!

篠栗町女性消防隊は現在18人で活動しています。役場職員や町民、町内で働く人たちが所属しています。

どんなことをしているの?

【救命講習】

町民や町の団体を対象に心肺蘇生の仕方やAEDの使い方など、応急手当の講習会をしています。

【防災講習】

小学校での防災授業や行政区で防災訓練の講習会を行っています。令和7年度は、女性消防隊主催の防災カフェも初開催しました!

【啓発活動】

インスタグラムなどSNSを通して団員募集や防災の啓発活動をしています。文化祭など、町のイベントにも出展しています。

そのほかにも、株式会社やきやまと共同で篠栗町オリジナルの防災食を開発(ささぐりリゾット)、操法大会や出初式ではアナウンスや運営補助など、さまざまな活動を行っています。町内の身近なところで活動しているので、見かけた際には気軽に声をかけてくださいね!



入退団式の行進では先頭を歩きます



私たちの思いがたくさん詰まった防災食(リゾット)です



わたしたちジュニア・リーダー

研修を重ねて日々学びを深めています!

皆さん、こんにちは。篠栗町子ども会ジュニア・リーダー会40期生の山崎 優華です。今年度、私は副会長に任命されました。初めて副会長になり、まだまだできないことがたくさんある中で、2月21日・22日に1泊2日の役員研修がありました。

役員研修では講義を受け、役員とはどんな役割を担うのか、自分の役割はどんなものかを学びました。また、レクリエーションを行い、野外炊飯ではみんなで協力して焼きそばを作りました。できたこともできなかったこともありました

が、研修を今後活かし、できなかったことをできるようにしたいです。まだまだ未熟ですが、精一杯頑張っていきたいと思います!

ジュニア・リーダーをサポートする指導部(地域のリーダーをめ

ざす子どもたちの育成をお手伝いする大人)を募集中です。興味のある人は、気軽にお問い合わせください。

屋外でのレクリエーション



みんなで協力した野外炊飯

シニア・リーダーによる講義



みんなを
学ぼう!

男女共同参画 入門



Vol.49 自分の思いを大切に

新年度が始まりました。新しい環境の中で生活をスタートさせた人も多いのではないのでしょうか? 体も心も不安定になりがちなこの時期、世の中の「こうあるべき」や「普通」という言葉に悩むことがあるかもしれません。そのような時は、一度立ち止まって考えてみてください。

「こうあるべき」「普通」とは何でしょう? 誰が決めたのでしょうか? 誰が決めたかわからない基準に自分を当てはめる必要はあるのでしょうか? 答えは「いいえ」です。「この年齢ならこうあるべき」「男なら、女なら、こうするのが当たり前」。このような言葉に惑わされることはありません。あなたはあなた。ほかの誰でもありません。

また、知らず知らずのうちに周りの人と自分を比べてしまうことはありませんか? 自分の生き方に悩み、不安になることもあるかもしれません。しかし、生き方や歩む道は一人ひとり違います。進む速さも選ぶ道も誰かと同じである必要はありません。本当に大切なのは、周りの期待や決められた形に合わせるのではなく、自分の気持ちに正直でいることです。人に決められた道ではなく、自分が納得できる道、自分が進みたいと思う道を進みましょう。あなたの感じ方や考え方、選択には価値があります。人と比べる必要はありません。自分自身を信じて、あなたの思いを大事にしてください。

アンコンシャスバイアスという言葉を知っていますか?

日本語で「無意識の思い込み」のことです。これは、今までの経験などから生み出されるため、誰にでもありうるもので、完全になくすことは難しいものです。しかし、気付かないまましていると、誰かを傷つけてしまうことがあるかもしれません。まずは気付くことから始めてみませんか?

■ 問い合わせ/まちづくり課広報聴係 TEL 947-1204

人権作文

小・中学生の人権ポスターと人権作文を毎月交互に紹介します。

「人権作文」

町内小学校 児童

ぼくにはたくさんの味方がいます。例えば、ぼくには兄弟がいます。一番下の子が三才で、妹二人は毎週炎天下の中、ぼくの野球に付き合ってくれます。夕方みんなで汗だくになりながら帰って来ます。ぼくの親は、ぼくがやるといったことに付き合っ手伝いをしてくれます。じいちゃんもぼくがやること全部応援し

てくれます。日々色々な人がぼくのことを大切にしてくれています。

人権とは何なのか、ピンとこないで調べると「生まれたときからどんな人でも持っている楽しく生きる権利」と出てきます。そこで、ぼくはぼくの周りのみんなから「ぼくの人権」を守られていることが分かりました。ぼくには大好きな人達の他に苦手な人もいて、喧嘩しようとするときもあります。そういうときは家族にい

やだったことを家で話します。すると、お母さんは「ぼくの苦手な人にも家族がいて、その人もうちと同じように家族にとって大切な存在なんだよ」と教えてくれます。そのことを考えることで、ぼくの苦手な人の人権を守れています。ぼくの苦手な人のことを大切に思っている人もいます。ぼくがみんなに大切にされているように、ぼくもみんなを大切にしたいです。

標語 **認め合い 一人一人が 主役だよ**

町内中学校 生徒



町立図書館の新刊

今月の新刊紹介

紹介はほんの一部です。このほかにもたくさん用意しています。



医学

『「もう一度歩ける」に挑む 救命救急センター「チーム井口」の覚悟』
高梨 ゆき子 / 著 (講談社)

1年に200人以上の脊髄損傷の患者を受け入れている、川越の埼玉医大高度救命救急センター。「脊髄損傷早期手術」に挑む熱き医師たちと、患者に取材を重ねた医療ノンフィクション。(TRC MARCより)



小説

『陽ちゃんからのそよ風』
山崎 ナオコーラ / 著 (河出書房新社)

いつもひとりで過ごす小学5年生の向井アマネに、学年一明るくて人気のある陽ちゃんが声をかけてきた。やがて大人になったアマネが辿り着く「友情」とは一。新しい友情小説。『文藝』掲載を改題、加筆修正。(TRC MARCより)



食生活

『年金暮らしでもお金をかけずに栄養がとれる最高の食べ方』
新開 省二 / 著 (文響社)

年金世代に向けて、お金をかけずに、できるだけ簡単に栄養をとるには、何をどれだけ食べればいいのかをわかりやすく解説。買い物と食べ方のコツや献立も紹介。切り取って使うチェックシート付き。(TRC MARCより)

電子図書館の本



写真

『94歳、自撮りおばあちゃん やりたい放題のひとり暮らし』
西本 喜美子 / 著 (宝島社)

94歳になっても変わらず、カメラを嗜み、写真教室の仲間との交流を楽しんでいるキミちゃんこと西本喜美子。自撮り写真作品とともに、日々の生活や長生きの秘訣を綴る。キミちゃん流自撮りテクニックも公開。(TRC MARCより)

篠栗町立図書館

〒811-2417 篠栗町中央1丁目9番1号



電子図書館 HP



図書館HP

■ 問い合わせ / TEL 948-3333



勢門幼稚園

篠栗小学校

北勢門小学校

勢門小学校

篠栗中学校

篠栗北中学校

萩尾分校

MY SCHOOL TOPICS
マイスクール トピックス!
卒業・卒業
おめでとう

3月中旬に町内の小学校・中学校で卒業式、幼稚園で卒業式が行われました。会場は温かい笑顔に包まれ、こどもたちはたくさんの思い出とともに、新しい一歩を踏み出しました☆



有料広告



介護付有料老人ホーム ネオステージ博多 福岡市指定 介護保険特定施設 全国有料老人ホーム協会正会員

■入居時前払金■ **750,000円** 毎月 施設賃料: 66,000円 管理費: 69,000円 食費: 57,000円
 ※返還金制度有り

【施設概要】●所在地:福岡市博多区千代5丁目15番1号●居住の権利形態:利用権方式●利用料の支払い方式:一部前払、一部月払●介護保険:福岡市指定介護保険特定施設(一般型特定施設)●介護居室区分:全室個室●介護にかかる職員体制:3:1以上●構造・規模:鉄筋コンクリート造陸屋根6階建●総戸数:62戸●専有面積:18.5m(9F)・19.1m(51F)・19.7m(2F)●土地建物:賃貸●入居条件:原則として65歳以上で公的介護保険制度において要支援・要介護の認定を受けている方●入居金:750,000円(全室一律返還金制度あり)●月利用料:施設賃料・66,000円(非課税)●管理費・69,000円(非課税)●食費・57,000円(税込)●介護保険の自己負担(割~3割)、個室部分の電気代、外部業者に出したクリーニング代、医療機関への送迎等は月額利用料には含まれておりません。

お問い合わせ ☎092-631-1100 株式会社ファースト・ステップ 福岡市博多区千代5-15-1

詳細パンフレットご郵送致します
 ネオステージ博多 検索: <https://neo-stage.co.jp>
 広告有効期限 2026年5月末日



2月8日、2月20日に地域支え合い講座を実施し、延べ58人の方に参加いただきました。

2月8日は九州大谷短期大学の^{なか}中村秀一教授を講師に迎え、「つなぐつながら 人と社会」について講義いただきました。地域には少子高齢化や核家族化が進み、孤立・外出困難者等の複合的な生活課題があります。この生活課題に対して、地域・社会福祉協議会がどのようなアプローチをするのか、住み慣れた篠栗で暮らし続けるためにできることについて学びました。



2月20日はJoy Space代表の^{やまもと}山本美幸さん(ライフキネティックトレーナー)を講師に迎え、支え合いなど地域福祉において大切なことをお話いただきました。受講者からは、「誰かと交流することの大切さが楽しく理解できた」、「幸せとは良い人間関係が直結するという言葉に本当にそうだと思います、身に沁みました」等の声が寄せられました。



すまいるサロンメンバー募集中

障がい児・者と音楽療法士による音楽活動などを行います。手帳の有無、障がいの程度は問いません。参加希望の場合は事前に社会福祉協議会までご連絡ください。



- 内容/楽器や歌を用いたレクリエーションや音楽療法
- 対象/町内在住、障がい児・者とその保護者または支援者 ※年齢制限はありません
- 日程/土曜日(月1回) ※月によって変更になる場合があります
- 時間/10時30分～11時30分
- 場所/オアシス篠栗
- 参加費/300円(年会費)



買い物送迎ボランティア募集中

高齢になって買い物が難しくなってきた方を対象とした送迎ボランティアを募集しています。ボランティア活動にご興味のある方は篠栗町社会福祉協議会にご連絡ください。



じぶんの町を良くする「赤い羽根自販機」を置きませんか？

普通の自販機と同じ条件・内容で、さらに社会貢献ができる自販機です。現在町内に2台が設置され、自販機の売り上げの一部が、町内の高齢者見守りや子育て支援、障がい者支援などの福祉活動をはじめ災害時のボランティア活動支援などに役立てられています。



オアシス篠栗内

赤い羽根自販機だからできること

- 売り上げの一部が協力企業である飲料メーカーから共同募金に寄付されます。飲み物を買うだけで共同募金を通じて気軽に社会貢献ができます。企業の社会貢献活動としても取り組みやすい活動です。
- 自販機の設置・置き換えは基本無料です。設置に必要な電気工事も販売業者が行います。設置いただく方(設置協力者)の負担は、**月々の電気代と設置場所の提供**です。自販機の管理や商品の補充、故障時の対応、空き容器回収、つり銭管理もすべて販売業者が行います。
- 最新機種を使用するため、旧型自販機に比べ電気代とCO₂の削減ができます。設置協力者には売上の20%程度が販売業者から毎月支払われます。
- 赤い羽根自販機は多くの企業の協力をいただいているため、多くの飲料メーカーや商品から選べ、希望に合う条件の自販機が見つかります。

福祉活動の充実、そして大規模災害に備えるため、ぜひ設置をご検討ください。設置についての相談・問い合わせ・資料請求は社会福祉協議会で受け付けています。

ボランティア室開放 ～コミュニケーション麻雀～

脳トレや健康づくりにつながるコミュニケーション麻雀。立ったり座ったり、牌をかきまぜて足腰を動かし、脳の活性化にもつながります。今年度もボランティア室を開放し、コミュニケーション麻雀を行いますので、気軽に参加してみませんか？



- 日時/【4月2日、16日】【5月7日、21日】【6月4日、18日】【7月2日、16日】【8月6日、20日】【9月3日、17日】【10月1日、15日】【11月5日、19日】【12月3日、17日】いずれも木曜日 10時～12時(時間途中の参加・退出もOK)
- 場所/オアシス篠栗2階 ボランティア(団体活動)室
- 利用料/無料
- 申込/不要



ご寄付ありがとうございます

社会福祉協議会へ次の方々からご寄付がありました。厚くお礼申し上げます。いただいたご芳志は、社会福祉事業に有意義に活用させていただきます。

香典返しとして

- ◆村嶋 善雄さま 下町区 遺族 村嶋 由利子さま
- ◆野見山 ミネヨさま 池の端区 遺族 野見山 宏孝さま
- ◆萩尾 義人さま 萩尾区 遺族 萩尾 英人さま

(2月受付分)



社会福祉法人
篠栗町社会福祉協議会
オアシス篠栗内2階 ■ 問い合わせ/TEL 947-7581



ホームページ



社会福祉協議会 SNS 更新中



日々の事業の様子などを掲載しています！



スポーツ

グラウンドゴルフ

グラウンドゴルフコースを無料開放します(スティック、ボール貸し出しあり)。

〇4月1日(水)・8日(水)・15日(水)・22日(水)9時~12時
 〇カブトの森公園多目的グラウンド北面
 〇社会教育課(カブトの森公園) TEL 948-1000

アビスパ福岡 ライジングゼファークオカ 今月のホームゲーム

【アビスパ福岡】

4月11日(土)VS V・ファーレン長崎
 4月29日(水・祝)VS サンフレッチェ広島

【ライジングゼファークオカ】

4月1日(水)VS 熊本ヴォルターズ
 4月17日(金)・18日(土)VS 横浜エクセレンス
 4月25日(土)・26日(日)VS ベルテックス静岡

アビスパ福岡とライジングゼファークオカは篠栗町とフレンドリータウン協定を締結しています。試合開始時間など詳しくは、各ホームページをご確認ください。



アビスパ福岡HP



ライジングゼファークオカHP

〇総務課庶務人事係 TEL 947-1112

硬式テニス体験会 参加者募集

テニスに興味がある人、やってみたい人、健康のために何かスポーツを始めたいと考えている人など、みんなで楽しくテニスをしませんか? 初心者の方も大歓迎です。

〇5月16日(土)~5月31日(日)毎週土・日曜日 10時~12時(計6回)

予備日/6月6日(土)・7日(日)

〇カブトの森公園 テニスコート

〇中学生以上の町内在住者または勤務者

〇¥2,000円 ※初回参加日に徴収します。

準備するもの/硬式用テニスラケット、運動靴 ※数に限りがありますが、ラケットの貸出も行っていきます。

※スポーツ傷害保険には加入しないため、けがなどをした場合は自己負担となります。運動がしやすい服装でお越しください。

〇申込5月8日(金)までに電話でお申し込みください。
 カブトの森公園管理事務所 TEL 948-1000

カルチャー

雑誌リサイクル

保存期限が切れた雑誌を無料で差し上げます。

〇5月2日(土)10時~

〇篠栗町立図書館玄関前

〇篠栗町立図書館 TEL 948-3333

お知らせ

学生納付特例制度を知っていますか?

前年の所得が基準以下の学生を対象とした国民年金保険料の納付が猶予される制度です。年金事務所や役場住民課窓口で申請できます。手続きには学生証などが在学を証明できるものが必要です。詳しくは、日本年金機構ホームページをご確認ください。

〇大学(大学院)、短大、高等学校、高等専門学校、専修学校、各種学校

〇東福岡年金事務所

TEL 651-7967



日本年金機構HP

浄化槽設置補助金交付制度

町では、大切な河川を守り快適な生活環境を維持するため、お風呂や台所、洗濯などから出る生活雑排水をし尿と併せて処理する浄化槽の設置費用の補助制度を設けています。

〇下水道事業計画区域以外の地域で、自己の居住用住宅(建物の延床面積の2分の1以上を自己の居住の用に供する建物を含む)に附帯する浄化槽を設置する人。

〇専用住宅の浄化槽の規模は、建物の延床面積などで決まり、それを『人槽』で表します。

| 面積区分 | 人槽区分 | 補助金額 |
|--------------------|------|-----------|
| 建物の延床面積が130㎡未満 | 5人槽 | 45万4,000円 |
| 建物の延床面積が130㎡以上 | 7人槽 | 59万4,000円 |
| 台所および浴室を2カ所以上有する世帯 | 10人槽 | 82万9,000円 |

〇くみ取り便所など(し尿のみを処理する浄化槽を含む)を浄化槽に改造する人には、水洗便器の設置、給排水工事および外装の補修などに係る費用として、補助金額に10万円を加算します。

〇浄化槽を設置する場合、店舗・工場など補助金交付対象外の場合も「事前協議書」の提出が必要です。

〇補助予算額には限りがありますので、すべての人に補助金を交付できない場合があります。



浄化槽設置補助金交付制度(町HP)

〇都市整備課環境係 TEL 947-1225

令和8年度 厚生労働省慰霊巡拝

先の大戦における戦没者を追悼し、平和を祈念するため、戦没者の遺族を対象として、慰霊巡拝団員を募集します。巡拝予定地(中国東北地方、フィリピンなど)や日程、参加資格などはお問い合わせください。〇申込時に提出する書類などもありますので、検討している場合は余裕をもって相談してください。

〇福岡県福祉労働部保護・援護課 TEL 643-3301

刃物研ぎ

包丁や剪定ばさみなど、切れの悪くなった刃物をお持ちください。

〇4月13日(月)9時~12時

〇¥500円~

〇篠栗町シルバー人材センター

TEL 947-5199

こども・子育て

児童館イベント

※カッコ内は対象児童

<たけのこ児童館>

●たけのこキッズタイム

4月はお休みです

●みんなで遊ぼう(小学生)

4月9日(木)16時~

●避難訓練(全般)

4月16日(木)時間未定

〇TEL 947-7252

<すぎのこ児童館>

●すぎのこルーム

4月はお休みです

●避難訓練(全般)

4月9日(木)時間未定

●みんなで遊ぼう(小学生)

4月15日(水)15時30分~

〇TEL 947-6554

寄贈ありがとうございました

井上 里沙さま(田中区)…幼児玩具

<やまばと児童館>

●やまばとぼぼタイム

4月はお休みです

●みんなで遊ぼう(小学生)

4月9日(木)15時~

●避難訓練(全般)

4月14日(火)時間未定

〇TEL 947-7047

寄贈ありがとうございました

篠崎 茉莉さま・昂瑠さま(高田区)…幼児玩具

毎週日曜日、開館します! 3館のうち1館ずつ開館します。ぜひ気軽にご利用ください。日曜日一時預かり事業も毎週実施します。利用には事前の登録と面談が必要です。

※お近くの児童館にお問い合わせください。

〇日曜開館スケジュール いずれも10時~17時

4月5日(日)すぎのこ児童館

12日(日)やまばと児童館

19日(日)たけのこ児童館

26日(日)すぎのこ児童館

すぎのこ児童館ではイベントを開催中!

〇5日はリラクゼーションヨガを開催します。落ち着いた空間で自分の体と向き合いませんか?

〇予約受付中!

26日は親子の遊びと運動を開催します。お子さんと一緒に体を動かして遊びませんか? 予約は12日(日)から受け付けます。



児童館利用案内

図書館イベント

①わらべうたと絵本の会(毎月第1木曜日)

4月2日(木)11時~11時30分

②おりがみ教室(毎月第1土曜日)

4月4日(土)11時~11時30分

4月は「Lion(ライオン)」を作ります。

③篠栗おはなし会(毎月第3日曜日)

4月19日(日)11時~11時30分

④英語絵本のおはなし会(毎月第4日曜日)

4月26日(日)11時~11時30分

〇①②③図書館きのこのへや

④クリエイト篠栗 1階和室

〇専用フォームまたは来館のどちらかでお申し込みください(先着順)。

①②④は受付中、③は申し込み不要。

篠栗町立図書館

TEL 948-3333

①②④の申し込みはコチラから



有料広告

エアコンクリーニングは アイ・コ~ボシ~ショ~ン~!

その他清掃・不用品の回収・etc.

YOUTUBE ↓

↓ご注文はHP ↓

テレビCM放映中

AI corporation おかげ様で今年で創業19年目。

092-515-0412

こんにちは。店長の永江です。お気軽にお問い合わせ下さいませ。

車のことで、お悩みはありませんか?

ご購入 修理・点検 保険 まで、お気軽にご相談ください!

福岡篠栗モーター(株) ☎092-947-0487

ホームページ

井戸水の定期的な検査をしましょう

井戸水は流動的で、周辺の環境によって性質が変化します。安心して使用するためには、定期的な検査が必要です。町では、井戸水の検査費用の補助制度を設けています。希望日を選んで、お申し込みください。

実施日【 】内は申込締切日

- 5月21日(木)【4月30日(木)】
- 7月16日(木)【6月30日(火)】
- 9月17日(木)【8月31日(月)】
- 11月19日(木)【10月30日(金)】
- 令和9年1月21日(木)【12月25日(金)】

検査項目／飲用井戸等水質検査(15項目)

■15項目検査費用／7,000円(うち2,000円を補助)

※検査項目の詳細は町ホームページでご確認ください。

※検査の結果表は検査機関からご自宅へ郵送します。

※検査費用は採水実施当日に検査員

へお支払いください。補助金は検査結果が届き次第指定の口座へ振り込みます。

甲府都市整備課環境係

TEL 947-1225



井戸水の水質検査
(町HP)

4月は20歳未満飲酒防止強調月間です

2022年4月から民法の成年年齢は18歳に引き下げられましたが、20歳未満の飲酒は法律で禁止されています。

お酒は20歳になってから!

甲府国税局博多税務署 TEL 641-8131

葬祭場(天空会館)見学会

もしものときのため、葬祭場を見学し、「お葬式の費用」などを考えてみませんか。一般葬儀から家族葬儀まで受け付けています。

4月22日(水)11時集合(1時間程度)

オアシス篠栗 2階社会福祉協議会に集合

甲府篠栗町社会福祉協議会 TEL 947-7581

相談

相談はいつでも無料、個人の秘密を厳守します。

子どもに関する巡回相談

20歳未満の子どもがいる家庭を対象に、子育ての悩みや仕事、経済的な心配など家庭の困りごとについて相談を受け付けます。希望者は事前にお申し込みください。

4月8日(水)10時~17時

役場1階 相談室

甲府困りごと相談室 粕屋子ども支援オフィス

TEL 938-1205

障がい福祉困りごと相談

相談できる人がいない、生きづらさ、子どもの進路、親亡きあとなど、抱え込まずに気軽にご相談ください。※電話で予約が必要です。

9月~金曜日 10時~15時

インクルささぐり(オアシス篠栗1階)

障がいのある人とその家族

甲府就労継続支援A型事業所インクルささぐり

TEL 692-1922

福岡県プレコンセプションケアセンターを開設しています

プレコンセプションケアとは「妊娠前の健康管理」を意味します。年齢や性別に関わらず、「妊娠・出産」を考えていなくても自分の健康に意識を向けることは大

切なことです。福岡プレコンセプションケアセンターでは、性と健康に関する相談窓口を設置しています。気軽にご相談ください。

開所時間/日~木曜日 10時~18時

※祝日を除く

相談方法/電話・メール・LINE・来所

福岡県プレコンセプションケアセンター HP
福岡県プレコンセプションケアセンター TEL 409-4936



心配ごと相談

弁護士、司法書士、町相談員、行政相談委員に相談できます。

弁護士、司法書士/1枠30分で事前予約制(先着順)

司法書士/登記・相続・借金問題など

司法書士は、4月14日(火)、5月12日(火)のみ。

町相談員/日常生活上の心配ごとと解決のお手伝い

行政相談委員/行政に関する困りごと

4月14日(火)・28日(火)、5月12日(火)・26日(火)

10時~12時

オアシス篠栗2階

甲府篠栗町社会福祉協議会 TEL 947-7581

ひとり親相談

希望者はまず電話を。LINEでも相談ができます。

①就業支援/来所または出張(役場などで実施)

②養育費相談/電話相談(※離婚協議中の人も可)

③無料弁護士相談/来所 ※要予約

①②③随時③毎月第1水曜日 13時~15時、毎月第2・4水曜日 18時~20時



防犯ふくおが

(福岡県防犯協会連合会)

はじめよう!「ながら防犯」

「ながら防犯」とは、通勤・通学、買い物などの日常生活の中に防犯の視点を取り入れて、周囲に目を配り、子どもたちの見守りなどを行うことです。

地域の異変・危険に気付いたら!

最寄りの警察署、役所、防犯活動にかかわる人に伝えましょう。

●不審者(車)を見かけた

●落書きを見つけた

●住宅の窓が壊れていた

●通りの防犯灯が消えていた

●大量のごみが放置してあった

緊急の事件・事故の通報は110番へ!

甲府福岡県警察生活安全総務課

TEL 641-4141



町の統計 (令和8年1月)

篠栗町のごみの量 (1月)

| | ごみの量 (kg) | 1日1人当たりのごみの量 (g) | 前年比 |
|----------|-----------|------------------|------|
| 燃えるごみ | 528,100 | 545 | +2% |
| 燃えないごみ | 16,490 | 17 | +11% |
| 缶・びん | 17,140 | 18 | +20% |
| ペットボトル | 5,490 | 6 | +16% |
| 粗大ごみ・その他 | 17,770 | 18 | -8% |
| 合計 | 584,990 | 604 | +3% |

小学校区別犯罪発生状況 (1月)

自転車盗2件(篠栗校区)万引き1件(勢門校区)

自転車盗1件(北勢門校区)

篠栗町の交通事故 (1月)

| 町の交通事故 | | 前年比 | 粕屋署管内の交通事故 | | 前年比 |
|--------|----|-----|------------|-----|-----|
| 発生件数 | 11 | -4 | 発生件数 | 104 | -22 |
| 死者数 | 0 | ±0 | 死者数 | 1 | -1 |
| 傷者数 | 12 | -13 | 傷者数 | 131 | -27 |

永代供養専用区画 悠久の丘

樹木葬 60万円~

ペットと一緒に眠れる
樹木葬あります!



お気軽にご見学ください。

随時 無料送迎!!

篠栗駅から

電話一本ですぐお迎え。

自然豊かな公園墓地 /

ささぐり極楽霊苑

SASAGURI GOKURAKU REIEN

ハイゴクラク

0120-81-5969

津波黒字極楽111-1

定休日:毎週水曜日

事業主体/公財)篠栗極楽苑

代表理事/上戸 浩介

経営許可番号/6生衛第139号の7(平成6年11月1日許可)



詳しくは
こちら

有料広告

まちの カレンダー

2026

4月

【ひとのうごき】令和8年2月末現在(前月比)

- 総人口:3万1,246人(-9)
- 男:1万5,158人(-10) ●女:1万6,088人(+1)
- 世帯数:1万4,408世帯(-1)

| 日 Sun | 月 Mon | 火 Tue | 水 Wed | 木 Thu | 金 Fri | 土 Sat |
|---|---------------------------|-----------------------------|---------------|--|-----------|----------|
| 燃えるごみ 燃えないごみ 資源ごみ ※資源ごみとは、缶・びん、ペットボトル、その他の資源ごみです。 | | | 1 北側 | 2 北側 | 3 西側南側 | 4 南側 |
| 5 | 6 北側 | 7 西側南側 | 8 西側 | 9 北側 | 10 西側南側 | 11 |
| 12 | 13 北側 | 14 西側南側 | 15 北側 | 16 北側 | 17 西側南側 | 18 南側 |
| クリーンパーク 持込可能日 | オ休 ク休 | | | マイナンバーカード 夜間開庁日 17時30分~19時30分(要予約) ※日中来庁は予約不要 | | |
| 19 | 20 北側 | 21 西側南側 | 22 西側 | 23 北側 | 24 西側南側 | 25 |
| | オ休 ク休 | | | | | |
| 26 | 27 北側 | 28 西側南側 | 29 | 30 北側 | 5/1 西側南側 | 5/2 南側 |
| マイナンバーカード 休日開庁日 9時~12時(要予約) ※平日来庁は予約不要 クリーンパーク持込可能日 | オ休 ク休 | | 昭和日本 ク休(完) | 図休 | | |
| 5/3 憲法記念日 ク休(完) | 5/4 北側 みどりの日 ク休(完) | 5/5 西側南側 こどもの日 ク休(完) | | | | |

○ オ休 オアシス篠栗休館
 ○ バ休 オアシス篠栗巡回バス運休
 ○ ク休 クリエイト篠栗休館
 ○ カ休 カブトの森公園休園
 ○ 図休 図書館休館
 ※(完)は完全休館・休園日

粗大ごみは日曜日(第2・4のみ)も持ち込み可能です!

クリーンパークわかすぎへの粗大ごみの持ち込みは月~金曜日(祝日を除く)と第2・4日曜日の9時~16時までです。持ち込みの際は役場で事前の申し込みが必要です。

今月のリサイクル回収(予定)

新聞、雑誌、段ボール、古布、牛乳パック(洗って開いたもの)、アルミ缶、スチール缶、ペットボトル(ラベルをはずしたもの)、ペットボトルキャップを回収します。右の表で日時、場所などをご確認ください。リサイクルへのご協力ありがとうございます。

| 団体名 | 日時 | 場所 |
|--------------|---------------------|------------|
| 和田シニアクラブ 新寿会 | 4月5日(日) 7時30分~9時 | 和田公民館前 |
| 津波黒子ども会育成会 | 4月12日(日) 8時~10時 | 津波黒公民館 |
| 勢門幼稚園PTA | 5月1日(金) 9時20分~9時40分 | 勢門幼稚園職員駐車場 |
| 和田シニアクラブ 新寿会 | 5月5日(火・祝) 7時30分~9時 | 和田公民館前 |

■ 問い合わせ/都市整備課環境係 TEL 947-1225

(学校、PTA実施のリサイクル回収について) ※学校、PTAからのお知らせ(回覧板など)のとおりに出してください。校区外の方は、時間内に指定場所に持って行ってください。

今月の標語

みんなでね みらいを守ろう ごみげん量
 篠栗小学校 なかお 中尾 ちひろさん

有料広告 篠栗町では収入確保のため有料広告を掲載しています。

歯並び 無料相談会

女性の矯正治療専門医がお答えします。

要予約 第2・第4木曜 14時~18時
年齢に関係なく始められます。

「どんな治療法なの?」「金額や期間は?」お気軽にご相談ください。

井上歯科 粕屋 粕屋町長者原東 3-3-41 ☎092-939-0438

篠栗エリアの情報館!

篠栗不動産センター

● 貸したい、売りたい ● 無料査定いたします。
● お探ししやす良物件! ● 借りたい、買いたい

TEL 092(948)3604

J R篠栗駅ロータリー前 <https://sasaguri-fudousan.com>